

Enero 2013

CONSTRUCCIÓN NAVAL
BOLETÍN INFORMATIVO TRIMESTRAL

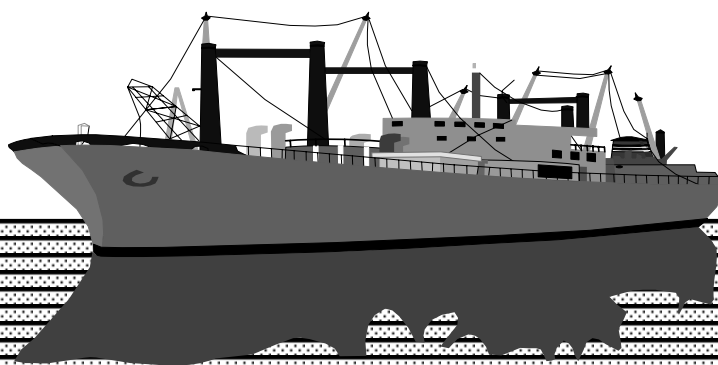

GERENCIA DEL SECTOR NAVAL
MINISTERIO DE INDUSTRIA ENERGÍA Y
TURISMO

NIPO 414-01-001-3

ÍNDICE

INFORMACIÓN NACIONAL

1. Actividad Sectorial

- 1.1 Actividad Contractual
- 1.2 Actividad Productiva

2. Actividad Contractual

- 2.1 Resumen
- 2.2 Nuevos Contratos por Tipos de Buques
- 2.3 Cartera de Pedidos por Tipos de Buques
- 2.4 Contratación Mensual
- 2.5 Cartera de Pedidos Trimestral
- 2.6 Nuevos Contratos por Astilleros
- 2.7 Cartera de Pedidos por Astilleros

3. Actividad Productiva

- 3.1 Resumen
- 3.2 Actividad Ponderada Trimestral
- 3.3 Puestas de Quilla por Tipos de Buques
- 3.4 Puestas de Quilla Trimestrales
- 3.5 Botaduras por Tipos de Buques
- 3.6 Botaduras Trimestrales
- 3.7 Entregas (Pruebas Oficiales) por Tipos de Buques
- 3.8 Entregas (Pruebas Oficiales) Trimestrales
- 3.9 Puestas de Quilla por Astilleros
- 3.10 Botaduras por Astilleros
- 3.11 Entregas (Pruebas Oficiales) por Astilleros

4. Actividad Por C.C.A.A.

- 4.1 Nuevos Contratos y Cartera de Pedidos
- 4.2 Actividad Productiva

1.- ACTIVIDAD SECTORIAL

Año 2012

1.1 ACTIVIDAD CONTRACTUAL

NUEVOS CONTRATOS	Año 2012			Año 2011			Variación %	
	Nº	GT	CGT	Nº	GT	CGT	GT	CGT
Nacionales	3	5.974	15.328	1	434	1.986	1276%	672%
- Mercantes	1	434	1.986	1	434	1.986	0%	0%
- Pesqueros	2	5.540	13.342	0	0	0	0%	0%
Exportacion	36	69.606	166.883	6	6.907	19.807	908%	743%
- Mercantes	26	44.958	105.762	6	6.907	19.807	551%	434%
- Pesqueros	10	24.648	61.121	0	0	0	0%	0%
TOTAL	39	75.580	182.211	7	7.341	21.793	930%	736%
- Mercantes	27	45.392	107.748	7	7.341	21.793	518%	394%
- Pesqueros	12	30.188	74.463	0	0	0	0%	0%
CARTERA DE PEDIDOS								
	A 31/12/2012			A 31/12/2011			Variación %	
	Nº	GT	CGT	Nº	GT	CGT	GT	CGT
Nacionales	3	5.974	15.328	5	3.313	12.783	80%	20%
- Mercantes	1	434	1.986	5	3.313	12.783	-87%	-84%
- Pesqueros	2	5.540	13.342	0	0	0	0%	0%
Exportacion	54	158.661	298.098	34	136.251	222.166	16%	34%
- Mercantes	44	134.013	236.977	34	136.251	222.166	-2%	7%
- Pesqueros	10	24.648	61.121	0	0	0	0%	0%
TOTAL	57	164.635	313.426	39	139.564	234.949	18%	33%
- Mercantes	45	134.447	238.963	39	139.564	234.949	-4%	2%
- Pesqueros	12	30.188	74.463	0	0	0	0%	0%

1.2. ACTIVIDAD PRODUCTIVA

	Año 2012			Año 2011			Variación %	
	Nº	GT	CGT	Nº	GT	CGT	GT	CGT
PUESTAS DE QUILLA	19	33.730	85.591	20	75.663	120.595	-55%	-29%
- Nacional	2	3.374	8.948	2	929	4.141	263%	116%
- Exportacion	17	30.356	76.643	18	74.734	116.454	-59%	-34%
BOTADURAS	20	77.975	124.346	31	73.120	131.827	7%	-6%
- Nacional	3	2.120	7.961	4	31.384	36.919	-93%	-78%
- Exportacion	17	75.855	116.385	27	41.736	94.908	82%	23%
ENTREGAS (Pruebas Of.)	20	44.309	93.405	43	221.236	317.662	-80%	-71%
- Nacional	5	3.313	12.783	10	73.719	87.707	-96%	-85%
- Exportacion	15	40.996	80.622	33	147.517	229.955	-72%	-65%
INDICE DE ACTIVIDAD								
Actividad Ponderada (1)		58.497	106.922		110.785	175.478	-47%	-39%

(1) Actividad Ponderada = (Q+2B+E) / 4; donde Q = Puestas de Quilla, B = Botaduras, E = Entregas.

2.- ACTIVIDAD CONTRACTUAL

Año 2012

2.1 RESUMEN

ASTILLEROS	Nuevos Contratos			Cartera de Pedidos		
	Nº	GT	CGT	Nº	GT	CGT
A. Armón	17	8.610	36.000	18	8.900	37.547
A. Armón Vigo	5	12.746	29.847	5	12.746	29.847
A. Gondán	1	4.000	7.871	2	7.693	15.362
A. Huelva	0	0	0	0	0	0
A. J. Valiña	0	0	0	0	0	0
M.Cíes	0	0	0	0	0	0
A. Murueta	2	5.740	13.687	4	11.420	26.387
A. Zamacona Pasaia	0	0	0	0	0	0
Auxnaval	0	0	0	0	0	0
A. Ría de Avilés	0	0	0	0	0	0
F. Cardama	0	0	0	5	4.254	14.684
A. Zamacona	4	9.750	23.331	4	9.750	23.331
Balenciaga	3	8.670	19.646	3	8.670	19.646
C. N. Freire	0	0	0	1	6.000	10.121
F. Vulcano	0	0	0	0	0	0
F. N. Marín	0	0	0	0	0	0
H. J. Barreras	0	0	0	0	0	0
Metalships & Docks	1	11.000	14.737	2	22.000	29.474
Naval Gijón	0	0	0	0	0	0
U.N. Valencia	0	0	0	3	1.290	5.925
A. Armón Gijón	6	15.064	37.092	6	15.064	37.092
C.N.N. Sestao	0	0	0	3	40.882	44.721
A. Sevilla	0	0	0	1	15.966	19.289
PRIVADOS	39	75.580	182.211	57	164.635	313.426
Navantia - P. Real - S.Fernando	0	0	0	0	0	0
PUBLICOS	0	0	0	0	0	0
TOTAL SECTOR	39	75.580	182.211	57	164.635	313.426

2.2 NUEVOS CONTRATOS POR TIPOS DE BUQUES

Año 2012

TIPOS DE BUQUES	Nacional			Exportacion			Total		
	Nº	GT	CGT	Nº	GT	CGT	Nº	GT	CGT
1	0	0	0	0	0	0	0	0	0
2	0	0	0	0	0	0	0	0	0
3	0	0	0	0	0	0	0	0	0
4	0	0	0	0	0	0	0	0	0
5	0	0	0	0	0	0	0	0	0
6	0	0	0	0	0	0	0	0	0
7	0	0	0	0	0	0	0	0	0
8	0	0	0	0	0	0	0	0	0
9	0	0	0	0	0	0	0	0	0
10	0	0	0	0	0	0	0	0	0
11	0	0	0	0	0	0	0	0	0
12	0	0	0	0	0	0	0	0	0
13	0	0	0	2	1.260	3.886	2	1.260	3.886
14	0	0	0	0	0	0	0	0	0
15	2	5.540	13.342	10	24.648	61.121	12	30.188	74.463
16	1	434	1.986	24	43.698	101.876	25	44.132	103.862
TOTAL	3	5.974	15.328	36	69.606	166.883	39	75.580	182.211

2.3 CARTERA DE PEDIDOS POR TIPOS DE BUQUES

A 31/12/2012

TIPOS DE BUQUES	Nacional			Exportacion			Total		
	Nº	GT	CGT	Nº	GT	CGT	Nº	GT	CGT
1	0	0	0	0	0	0	0	0	0
2	0	0	0	0	0	0	0	0	0
3	0	0	0	0	0	0	0	0	0
4	0	0	0	0	0	0	0	0	0
5	0	0	0	0	0	0	0	0	0
6	0	0	0	0	0	0	0	0	0
7	0	0	0	0	0	0	0	0	0
8	0	0	0	0	0	0	0	0	0
9	0	0	0	0	0	0	0	0	0
10	0	0	0	0	0	0	0	0	0
11	0	0	0	0	0	0	0	0	0
12	0	0	0	0	0	0	0	0	0
13	0	0	0	3	17.226	23.175	3	17.226	23.175
14	0	0	0	0	0	0	0	0	0
15	2	5.540	13.342	10	24.648	61.121	12	30.188	74.463
16	1	434	1.986	41	116.787	213.802	42	117.221	215.788
TOTAL	3	5.974	15.328	54	158.661	298.098	57	164.635	313.426

Nota: Para Tipos de buques ver ANEXO

2.4 CONTRATACION MENSUAL – CGT

2011	Enero	Febrero	Marzo	Abril	Mayo	Junio
Mes	0	0	7.491	0	0	0
Acumulado	0	0	7.491	7.491	7.491	7.491

2011	Julio	Agosto	Septiembre	Octubre	Noviembre	Diciembre
Mes	1.986	0	0	3.094	0	9.222
Acumulado	9.477	9.477	9.477	12.571	12.571	21.793

2012	Enero	Febrero	Marzo	Abril	Mayo	Junio
Mes	44.494	0	13.735	13.266	1.986	0
Acumulado	44.494	44.494	58.229	71.495	73.481	73.481

2012	Julio	Agosto	Septiembre	Octubre	Noviembre	Diciembre
Mes	38.421	41.079	6.725	0	5.375	17.130
Acumulado	111.902	152.981	159.706	159.706	165.081	182.211

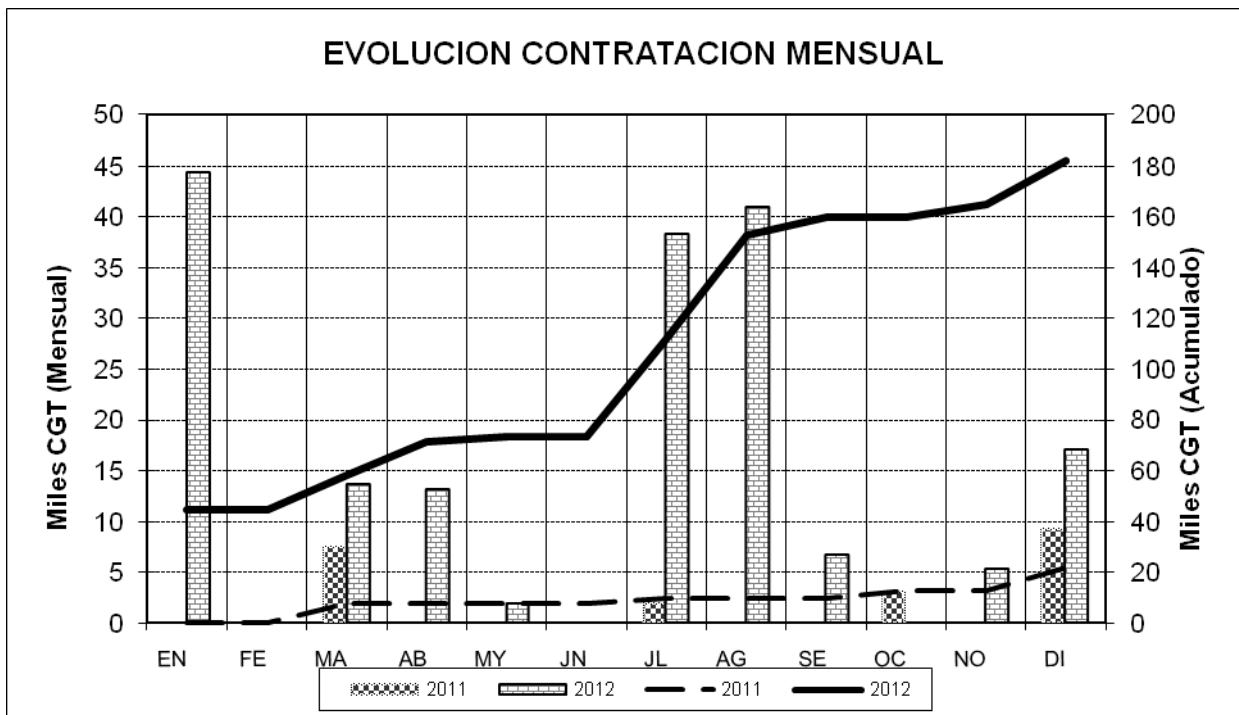

2.5 CARTERA DE PEDIDOS TRIMESTRAL – CGT

2011	1º Trim	2º Trim	3º Trim	4º Trim
NACIONAL	70.980	24.273	12.783	12.783
EXPORTACION	319.822	303.107	269.556	222.166
TOTAL	390.802	327.380	282.339	234.949

2012	1º Trim	2º Trim	3º Trim	4º Trim
NACIONAL	8.130	7.961	8.948	15.328
EXPORTACION	251.748	246.685	301.474	298.098
TOTAL	259.878	254.646	310.422	313.426

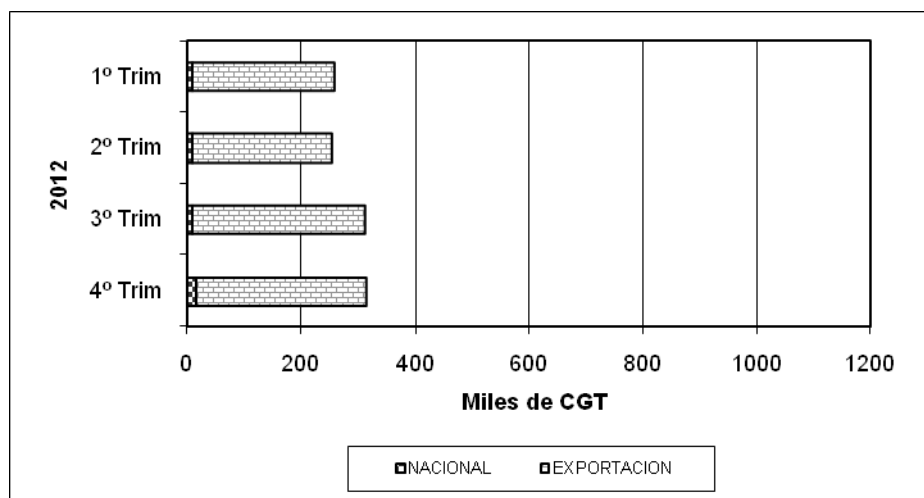
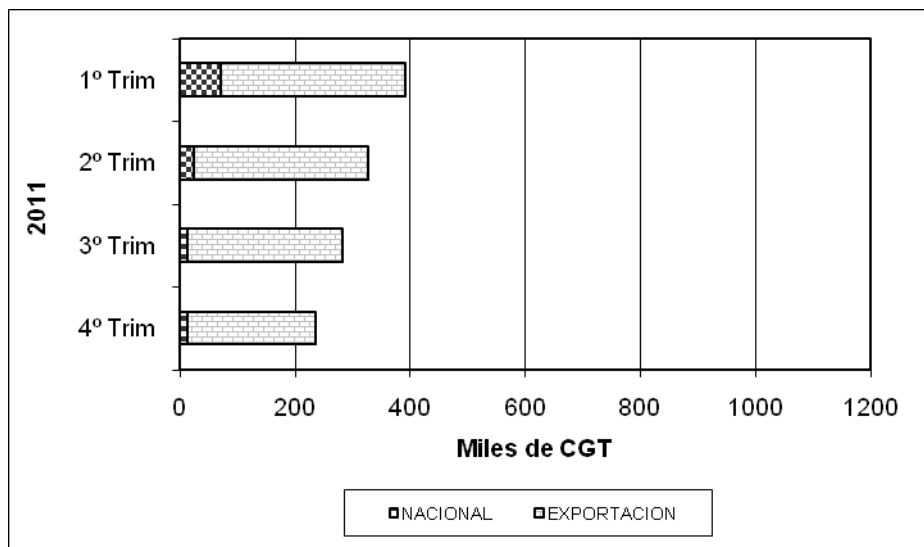

2.6 NUEVOS CONTRATOS POR ASTILLEROS

ASTILLEROS ARMON, S.A.

Nº de Const.	TIPO OCDE	ARMADOR	PAIS	GT	CGT	TPM
C-710	16	REMOLQUES UNIDOS, S.A.	España	434	1.986	
C-720	16	AUTORIDAD DEL CANAL DE PANAMA (ACP)	Panamá	494	2.152	
C-721	16	AUTORIDAD DEL CANAL DE PANAMA (ACP)	Panamá	494	2.152	
C-722	16	AUTORIDAD DEL CANAL DE PANAMA (ACP)	Panamá	494	2.152	
C-723	16	AUTORIDAD DEL CANAL DE PANAMA (ACP)	Panamá	494	2.152	
C-724	16	AUTORIDAD DEL CANAL DE PANAMA (ACP)	Panamá	494	2.152	
C-725	16	AUTORIDAD DEL CANAL DE PANAMA (ACP)	Panamá	494	2.152	
C-726	16	AUTORIDAD DEL CANAL DE PANAMA (ACP)	Panamá	494	2.152	
C-727	16	AUTORIDAD DEL CANAL DE PANAMA (ACP)	Panamá	494	2.152	
C-728	16	AUTORIDAD DEL CANAL DE PANAMA (ACP)	Panamá	494	2.152	
C-729	16	AUTORIDAD DEL CANAL DE PANAMA (ACP)	Panamá	494	2.152	
C-730	16	AUTORIDAD DEL CANAL DE PANAMA (ACP)	Panamá	494	2.152	
C-731	16	AUTORIDAD DEL CANAL DE PANAMA (ACP)	Panamá	494	2.152	
C-732	16	AUTORIDAD DEL CANAL DE PANAMA (ACP)	Panamá	494	2.152	
C-733	16	AUTORIDAD DEL CANAL DE PANAMA (ACP)	Panamá	494	2.152	
C-734	13	ATLANTICOLINE S.A.	Portugal	630	1.943	
C-735	13	ATLANTICOLINE S.A.	Portugal	630	1.943	
17	Buques		TOTAL.....	8.610	36.000	

ASTILLEROS ARMON VIGO

Nº de Const.	TIPO OCDE	ARMADOR	PAIS	GT	CGT	TPM
C-085	16	HEEREMA MARINE CONTRACTORS NEDERLAND B.V.	Holanda	3.451	7.183	
C-086	16	HEEREMA MARINE CONTRACTORS NEDERLAND B.V.	Holanda	3.451	7.183	
V-087	16	INSTITUTO NACIONAL DE PESCA	Méjico	1.760	4.731	
V-088	15	PESCA AZTECA S.A. DE C.V.	Méjico	2.042	5.375	
V-089	15	PESCA AZTECA S.A. DE C.V.	Méjico	2.042	5.375	
5	Buques		TOTAL.....	12.746	29.847	

ASTILLEROS GONDAN, S.A.

Nº de Const.	TIPO OCDE	ARMADOR	PAIS	GT	CGT	TPM
C-456	16	SIMON MOKSTER SHIPPING AS	Noruega	4.000	7.871	
1	Buques		TOTAL.....	4.000	7.871	

ASTILLEROS MURUETA, S.A.

Nº de Const.	TIPO OCDE	ARMADOR	PAIS	GT	CGT	TPM
C-295	15	INPESCA	España	2.940	6.962	0
C-297	15	ATUNSA	Curaçao	2.800	6.725	
2	Buques		TOTAL.....	5.740	13.687	0

ASTILLEROS ZAMACONA, S.A.

Nº de Const.	TIPO OCDE	ARMADOR	PAIS	GT	CGT	TPM
C-714	16	SOLVTRANS	Noruega	3.450	7.181	
C-720	15	HARSTWATER LTD	Belice	2.700	6.554	
C-721	16	ATLANTIC OFFSHORE AS	Noruega	1.800	4.798	
C-722	16	ATLANTIC OFFSHORE AS	Noruega	1.800	4.798	
4	Buques		TOTAL.....	9.750	23.331	

BALENCIAGA S.A.

Nº de Const.	TIPO OCDE	ARMADOR	PAIS	GT	CGT	TPM
C-406	15	PEVASA	España	2.600	6.380	0
C-446	16	GEORGE CRAIG GROUP LTD	R. Unido	3.035	6.633	
C-447	16	GEORGE CRAIG GROUP LTD	R. Unido	3.035	6.633	
3	Buques		TOTAL.....	8.670	19.646	0

METALSHIPS & DOCKS

Nº de Const.	TIPO OCDE	ARMADOR	PAIS	GT	CGT	TPM
C-295	16	HYDROMARINE SERVICES	USA	11.000	14.737	
1	Buques		TOTAL.....	11.000	14.737	

ASTILLEROS ARMON GIJON

Nº de Const.	TIPO OCDE	ARMADOR	PAIS	GT	CGT	TPM
C-001	15	MARTUNA S.A. DE C.V.	Méjico	2.042	5.375	
C-002	15	OVERSEAS TUNA COMPANY N.V.	Curaçao	3.448	7.796	
C-003	15	OVERSEAS TUNA COMPANY N.V.	Curaçao	3.448	7.796	
C-004	15	PESCA AZTECA S.A. DE C.V.	Méjico	2.042	5.375	
C-005	15	PESCA AZTECA S.A. DE C.V.	Méjico	2.042	5.375	
C-007	15	MARTUNA S.A. DE C.V.	Méjico	2.042	5.375	
6	Buques		TOTAL.....	15.064	37.092	

2.7 CARTERA DE PEDIDOS POR ASTILLEROS

ASTILLEROS ARMON, S.A.

Nº de Const.	TIPO OCDE	ARMADOR	PAIS	GT	CGT	TPM
C-710	16	REMOLQUES UNIDOS, S.A.	España	434	1.986	
C-719	16	APDL (PORTO DE LEIXOES)	Portugal	290	1.547	
C-720	16	AUTORIDAD DEL CANAL DE PANAMA (ACP)	Panamá	494	2.152	
C-721	16	AUTORIDAD DEL CANAL DE PANAMA (ACP)	Panamá	494	2.152	
C-722	16	AUTORIDAD DEL CANAL DE PANAMA (ACP)	Panamá	494	2.152	
C-723	16	AUTORIDAD DEL CANAL DE PANAMA (ACP)	Panamá	494	2.152	
C-724	16	AUTORIDAD DEL CANAL DE PANAMA (ACP)	Panamá	494	2.152	
C-725	16	AUTORIDAD DEL CANAL DE PANAMA (ACP)	Panamá	494	2.152	
C-726	16	AUTORIDAD DEL CANAL DE PANAMA (ACP)	Panamá	494	2.152	
C-727	16	AUTORIDAD DEL CANAL DE PANAMA (ACP)	Panamá	494	2.152	
C-728	16	AUTORIDAD DEL CANAL DE PANAMA (ACP)	Panamá	494	2.152	
C-729	16	AUTORIDAD DEL CANAL DE PANAMA (ACP)	Panamá	494	2.152	
C-730	16	AUTORIDAD DEL CANAL DE PANAMA (ACP)	Panamá	494	2.152	
C-731	16	AUTORIDAD DEL CANAL DE PANAMA (ACP)	Panamá	494	2.152	
C-732	16	AUTORIDAD DEL CANAL DE PANAMA (ACP)	Panamá	494	2.152	
C-733	16	AUTORIDAD DEL CANAL DE PANAMA (ACP)	Panamá	494	2.152	
C-734	13	ATLANTICOLINE S.A.	Portugal	630	1.943	
C-735	13	ATLANTICOLINE S.A.	Portugal	630	1.943	
18	Buques		TOTAL.....	8.900	37.547	

ASTILLEROS ARMON VIGO

Nº de Const.	TIPO OCDE	ARMADOR	PAIS	GT	CGT	TPM
C-085	16	HEEREMA MARINE CONTRACTORS	Holanda	3.451	7.183	
C-086	16	HEEREMA MARINE CONTRACTORS	Holanda	3.451	7.183	
V-087	16	INSTITUTO NACIONAL DE PESCA	Méjico	1.760	4.731	
V-088	15	PESCA AZTECA S.A. DE C.V.	Méjico	2.042	5.375	
V-089	15	PESCA AZTECA S.A. DE C.V.	Méjico	2.042	5.375	
5	Buques		TOTAL.....	12.746	29.847	

ASTILLEROS GONDAN, S.A.

Nº de Const.	TIPO OCDE	ARMADOR	PAIS	GT	CGT	TPM
C-444	16	EDDA SUPPLY SHIPS UK LTD	R. Unido	3.693	7.491	
C-456	16	SIMON MOKSTER SHIPPING AS	Noruega	4.000	7.871	
2	Buques		TOTAL.....	7.693	15.362	

ASTILLEROS MURUETA, S.A.

Nº de Const.	TIPO OCDE	ARMADOR	PAIS	GT	CGT	TPM
C-293	16	G.I.E. DRAGAGES-PORTS	Francia	2.440	5.793	
C-294	16	G.I.E. DRAGAGES-PORTS	Francia	3.240	6.907	
C-295	15	INPESCA	España	2.940	6.962	0
C-297	15	ATUNSA	Curaçao	2.800	6.725	
4	Buques		TOTAL.....	11.420	26.387	0

F.CARDAMA, S.A. ASTILLEROS Y VARADEROS

Nº de Const.	TIPO OCDE	ARMADOR	PAIS	GT	CGT	TPM
C-220	16	EMPRESA PORTUARIA DO LOBITO, E.P.	Angola	250	1.411	0
C-234	16	MINISTERIO DOS TRANSPORTES DE ANGOLA	Angola	878	3.074	
C-235	16	MINISTERIO DOS TRANSPORTES DE ANGOLA	Angola	878	3.074	
C-236	16	MINISTERIO DOS TRANSPORTES DE ANGOLA	Angola	878	3.074	
C-242	16	SECRETARIA DE PESCA DANESA	Dinamarca	1.370	4.051	
5	Buques		TOTAL.....	4.254	14.684	0

ASTILLEROS ZAMACONA, S.A.

Nº de Const.	TIPO OCDE	ARMADOR	PAIS	GT	CGT	TPM
C-714	16	SOLVTRANS	Noruega	3.450	7.181	
C-720	15	HARSTWATER LTD	Belice	2.700	6.554	
C-721	16	ATLANTIC OFFSHORE AS	Noruega	1.800	4.798	
C-722	16	ATLANTIC OFFSHORE AS	Noruega	1.800	4.798	
4	Buques		TOTAL.....	9.750	23.331	

BALENCIAGA S.A.

Nº de Const.	TIPO OCDE	ARMADOR	PAIS	GT	CGT	TPM
C-406	15	PEVASA	España	2.600	6.380	0
C-446	16	GEORGE CRAIG GROUP LTD	R. Unido	3.035	6.633	
C-447	16	GEORGE CRAIG GROUP LTD	R. Unido	3.035	6.633	
3	Buques		TOTAL.....	8.670	19.646	0

C. N. FREIRE, S.A.

Nº de Const.	TIPO OCDE	ARMADOR	PAIS	GT	CGT	TPM
C-704	16	NATURAL ENVIRONMENT RESEARCH	R. Unido	6.000	10.121	1.850
1	Buques		TOTAL.....	6.000	10.121	1.850

METALSHIPS & DOCKS

Nº de Const.	TIPO OCDE	ARMADOR	PAIS	GT	CGT	TPM
C-294	16	TECHNIP HOLDING BENELUX B.V	Holanda	11.000	14.737	
C-295	16	HYDROMARINE SERVICES	USA	11.000	14.737	
2	Buques		TOTAL.....	22.000	29.474	

UNION NAVAL VALENCIA, S.A.

Nº de Const.	TIPO OCDE	ARMADOR	PAIS	GT	CGT	TPM
C-489	16	ANTWERP PORT AUTHORITY	Belgica	430	1.975	
C-490	16	ANTWERP PORT AUTHORITY	Belgica	430	1.975	
C-491	16	ANTWERP PORT AUTHORITY	Belgica	430	1.975	
3	Buques		TOTAL.....	1.290	5.925	

ASTILLEROS ARMON GIJON

Nº de Const.	TIPO OCDE	ARMADOR	PAIS	GT	CGT	TPM
C-001	15	MARTUNA S.A. DE C.V.	Méjico	2.042	5.375	
C-002	15	OVERSEAS TUNA COMPANY N.V.	Curaçao	3.448	7.796	
C-003	15	OVERSEAS TUNA COMPANY N.V.	Curaçao	3.448	7.796	
C-004	15	PESCA AZTECA S.A. DE C.V.	Méjico	2.042	5.375	
C-005	15	PESCA AZTECA S.A. DE C.V.	Méjico	2.042	5.375	
C-007	15	MARTUNA S.A. DE C.V.	Méjico	2.042	5.375	
6	Buques		TOTAL.....	15.064	37.092	

C.N.N. SESTAO

Nº de Const.	TIPO OCDE	ARMADOR	PAIS	GT	CGT	TPM
C-340	16	JAN DE NUL GROUP	Belgica	33.000	29.123	32.000
C-341	16	EDT OFFSHORE LTD	Chipre	3.941	7.799	4.700
C-342	16	EDT OFFSHORE LTD	Chipre	3.941	7.799	4.700
3	Buques		TOTAL.....	40.882	44.721	41.400

ASTILLEROS DE SEVILLA, S.A.

Nº de Const.	TIPO OCDE	ARMADOR	PAIS	GT	CGT	TPM
C-001 1	13 Buques	VIKING LINE	Finlandia	15.966	19.289	
			TOTAL.....	15.966	19.289	

3.- ACTIVIDAD PRODUCTIVA

Año 2012

3.1.RESUMEN

ASTILLEROS	Puestas de Quilla			Botaduras			Entregas (Pruebas Oficiales)			Indice de Actividad	
	Nº	GT	CGT	Nº	GT	CGT	Nº	GT	CGT	GT	CGT
A. Armón	6	2.496	11.536	6	2.760	12.210	5	2.674	11.178	2.673	11.784
A. Armón Vigo	3	8.662	19.097	2	4.439	10.491	2	5.088	11.301	5.657	12.845
A. Gondán	0	0	0	1	3.693	7.491	1	894	3.109	2.070	4.523
A. Huelva	0	0	0	0	0	0	0	0	0	0	0
A. J. Valiña	0	0	0	0	0	0	0	0	0	0	0
M. Cíes	0	0	0	0	0	0	0	0	0	0	0
A. Murueta	1	2.940	6.962	2	6.240	13.418	2	8.700	14.029	6.030	11.957
A.Zamacona Pasaia	0	0	0	0	0	0	0	0	0	0	0
Auxnaval	0	0	0	0	0	0	0	0	0	0	0
A. Ría de Avilés	0	0	0	0	0	0	1	320	1.644	80	411
F. Cardama	3	2.634	9.222	0	0	0	0	0	0	659	2.306
A. Zamacona	2	6.150	13.735	1	4.288	8.218	2	9.388	17.369	6.029	11.885
Balenciaga	3	7.400	17.243	3	5.695	14.587	4	5.320	15.908	6.028	15.581
C. N. Freire	0	0	0	1	6.000	10.121	0	0	0	3.000	5.061
F. Vulcano	0	0	0	0	0	0	0	0	0	0	0
F. N. Marín	0	0	0	0	0	0	0	0	0	0	0
H. J. Barreras	0	0	0	0	0	0	0	0	0	0	0
Metalships & Docks	0	0	0	1	11.000	14.737	1	11.000	14.737	8.250	11.053
Naval Gijón	0	0	0	0	0	0	0	0	0	0	0
U.N. Valencia	0	0	0	2	860	3.950	2	925	4.130	661	3.008
A. Armón Gijón	1	3.448	7.796	0	0	0	0	0	0	862	1.949
C.N.N. Sestao	0	0	0	1	33.000	29.123	0	0	0	16.500	14.562
A. Sevilla	0	0	0	0	0	0	0	0	0	0	0
PRIVADOS	19	33.730	85.591	20	77.975	124.346	20	44.309	93.405	58.497	106.922
Navantia - P. Real-S.Fernando	0	0	0	0	0	0	0	0	0	0	0
PUBLICOS	0	0	0	0	0	0	0	0	0	0	0
TOTAL SECTOR	19	33.730	85.591	20	77.975	124.346	20	44.309	93.405	58.497	106.922

3.2 ACTIVIDAD PONDERADA TRIMESTRAL – CGT

2011	1º Trim	2º Trim	3º Trim	4º Trim
Trimestral	72.397	35.613	37.190	30.229
Acumulada	72.397	108.009	145.199	175.428

2012	1º Trim	2º Trim	3º Trim	4º Trim
Trimestral	22.634	14.808	48.910	20.571
Acumulada	22.634	37.441	86.351	106.922

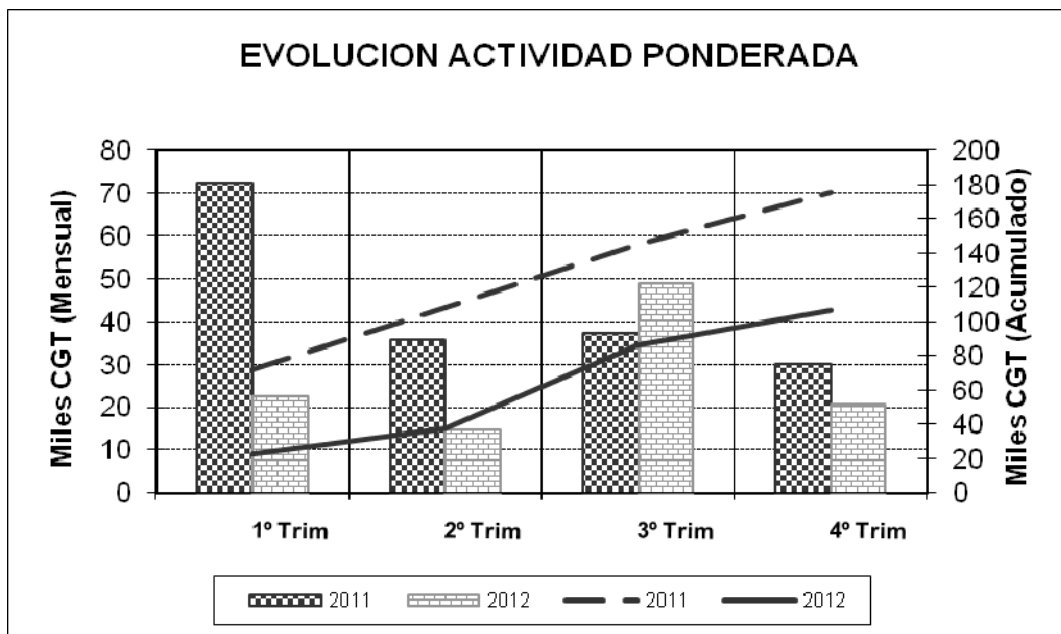

NOTA: Actividad ponderada = $(Q+2B+E)/4$

NOTA (Apartado 3):

Fuente: Organos de Gestión Subsectoriales:
 PYMAR (Pequeños y Medianos Astilleros en Reconversión, S.A.) y
 GERENCIA DEL SECTOR NAVAL

3.3 PUESTAS DE QUILLA POR TIPOS DE BUQUES

TIPOS DE BUQUES	Nº	Nacional		Exportacion			Total		
		GT	CGT	Nº	GT	CGT	Nº	GT	CGT
1	0	0	0	0	0	0	0	0	
2	0	0	0	0	0	0	0	0	
3	0	0	0	0	0	0	0	0	
4	0	0	0	0	0	0	0	0	
5	0	0	0	0	0	0	0	0	
6	0	0	0	0	0	0	0	0	
7	0	0	0	0	0	0	0	0	
8	0	0	0	0	0	0	0	0	
9	0	0	0	0	0	0	0	0	
10	0	0	0	0	0	0	0	0	
11	0	0	0	0	0	0	0	0	
12	0	0	0	0	0	0	0	0	
13	0	0	0	0	0	0	0	0	
14	0	0	0	0	0	0	0	0	
15	1	2.940	6.962	2	6.148	14.350	3	9.088	21.312
16	1	434	1.986	15	24.208	62.293	16	24.642	64.279
TOTAL	2	3.374	8.948	17	30.356	76.643	19	33.730	85.591

3.4 PUESTAS DE QUILLA TRIMESTRALES – CGT

2011	1º Trim	2º Trim	3º Trim	4º Trim
Trimestral	28.434	21.988	33.100	37.073
Acumulada	28.434	50.422	83.522	120.595

2012	1º Trim	2º Trim	3º Trim	4º Trim
Trimestral	12.707	10.166	40.496	22.222
Acumulada	12.707	22.873	63.369	85.591

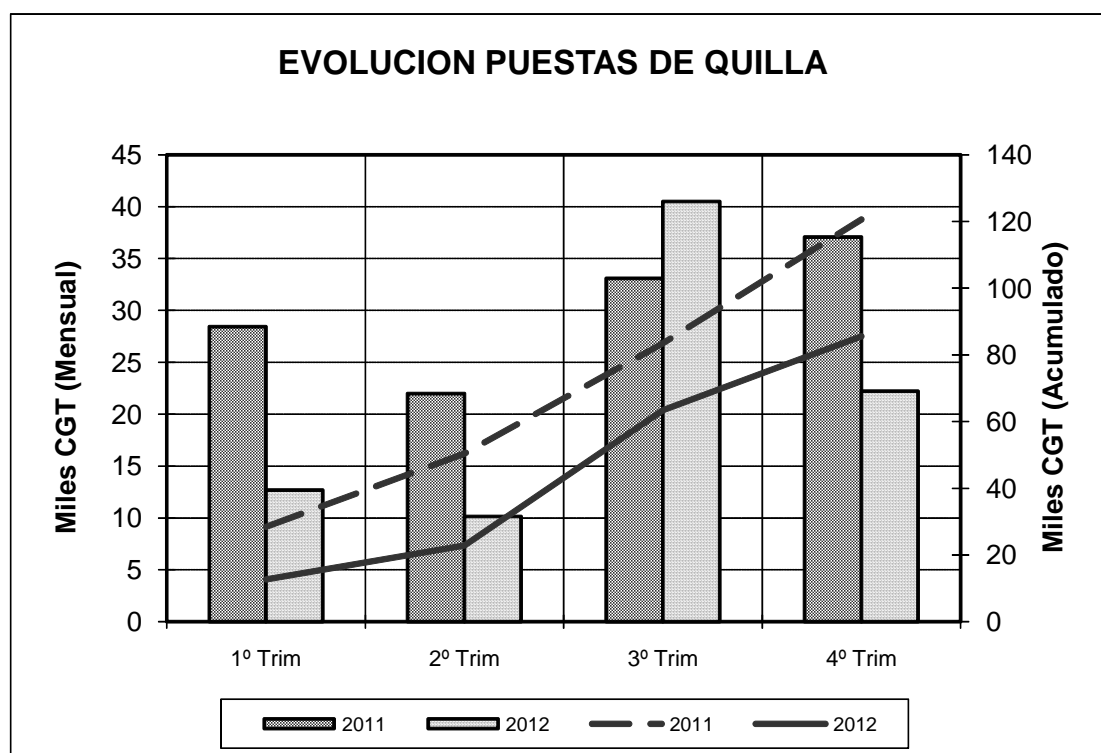

3.5 BOTADURAS POR TIPOS DE BUQUES

TIPOS DE BUQUES	Nacional			Exportacion			Total		
	Nº	GT	CGT	Nº	GT	CGT	Nº	GT	CGT
1	0	0	0	0	0	0	0	0	0
2	0	0	0	0	0	0	0	0	0
3	0	0	0	0	0	0	0	0	0
4	0	0	0	0	0	0	0	0	0
5	0	0	0	0	0	0	0	0	0
6	0	0	0	0	0	0	0	0	0
7	0	0	0	0	0	0	0	0	0
8	0	0	0	0	0	0	0	0	0
9	0	0	0	0	0	0	0	0	0
10	0	0	0	0	0	0	0	0	0
11	0	0	0	0	0	0	0	0	0
12	0	0	0	0	0	0	0	0	0
13	0	0	0	0	0	0	0	0	0
14	0	0	0	0	0	0	0	0	0
15	0	0	0	0	0	0	0	0	0
16	3	2.120	7.961	17	75.855	116.385	20	77.975	124.346
TOTAL	3	2.120	7.961	17	75.855	116.385	20	77.975	124.346

3.6 BOTADURAS TRIMESTRALES –CGT

2011	1º Trim	2º Trim	3º Trim	4º Trim
Trimestral	51.970	28.288	39.401	12.068
Acumulada	51.970	80.258	119.659	131.827

2012	1º Trim	2º Trim	3º Trim	4º Trim
Trimestral	22.456	14.098	62.347	25.445
Acumulada	22.456	36.554	98.901	124.346

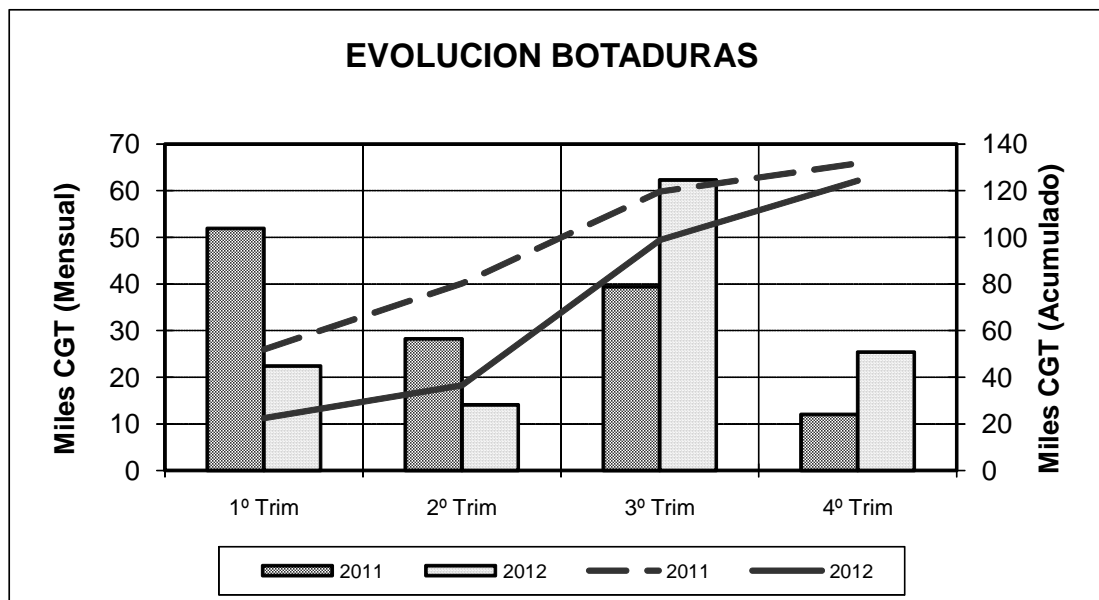

3.7 ENTREGAS (Pruebas Oficiales) POR TIPOS DE BUQUE

TIPOS DE BUQUES	Nº	Nacional		Exportacion			Total		
		GT	CGT	Nº	GT	CGT	Nº	GT	CGT
1	0	0	0	0	0	0	0	0	0
2	0	0	0	0	0	0	0	0	0
3	0	0	0	0	0	0	0	0	0
4	0	0	0	0	0	0	0	0	0
5	0	0	0	0	0	0	0	0	0
6	0	0	0	0	0	0	0	0	0
7	0	0	0	0	0	0	0	0	0
8	0	0	0	1	4.900	6.404	1	4.900	6.404
9	0	0	0	0	0	0	0	0	0
10	0	0	0	0	0	0	0	0	0
11	0	0	0	0	0	0	0	0	0
12	0	0	0	0	0	0	0	0	0
13	0	0	0	0	0	0	0	0	0
14	0	0	0	0	0	0	0	0	0
15	0	0	0	0	0	0	0	0	0
16	5	3.313	12.783	14	36.096	74.218	19	39.409	87.001
TOTAL	5	3.313	12.783	15	40.996	80.622	20	44.309	93.405

3.8 ENTREGAS (Pruebas Oficiales) TRIMESTRALES –CGT

2011	1º Trim	2º Trim	3º Trim	4º Trim
Trimestral	157.212	63.885	36.859	59.706
Acumulada	157.212	221.097	257.956	317.662

2012	1º Trim	2º Trim	3º Trim	4º Trim
Trimestral	32.915	20.869	30.449	9.172
Acumulada	32.915	53.784	84.233	93.405

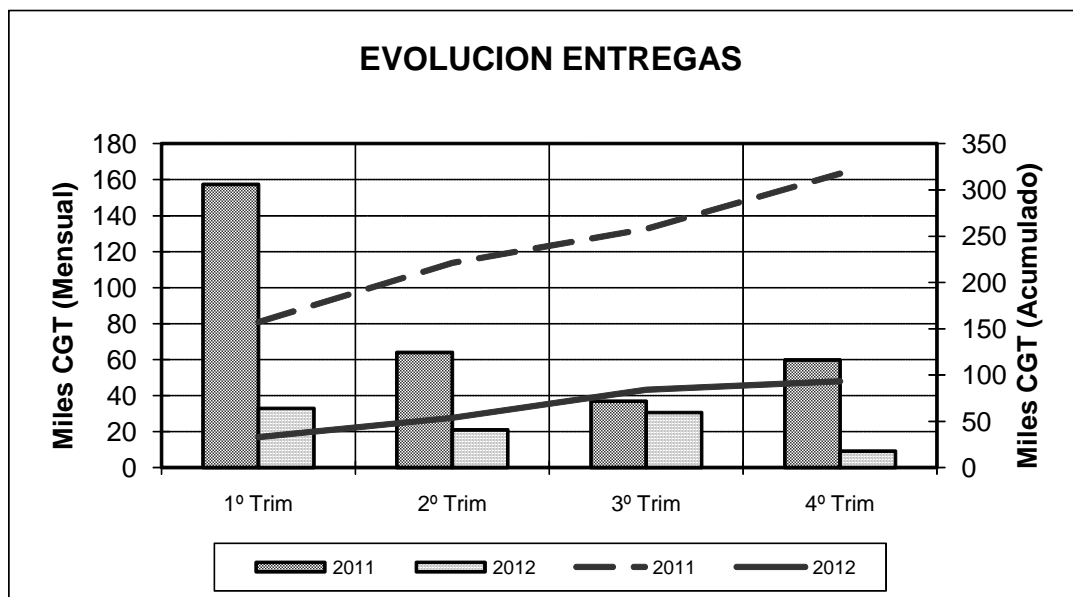

3.9 PUESTAS DE QUILLA POR ASTILLEROS

ASTILLEROS ARMON, S.A.

Nº de Const.	TIPO OCDE	ARMADOR	PAIS	GT	CGT	TPM
C-710	16	REMOLQUES UNIDOS, S.A.	España	434	1.986	
C-718	16	APDL (PORTO DE LEIXOES)	Portugal	290	1.547	
C-719	16	APDL (PORTO DE LEIXOES)	Portugal	290	1.547	
C-720	16	AUTORIDAD DEL CANAL DE PANAMA (ACP)	Panamá	494	2.152	
C-721	16	AUTORIDAD DEL CANAL DE PANAMA (ACP)	Panamá	494	2.152	
C-722	16	AUTORIDAD DEL CANAL DE PANAMA (ACP)	Panamá	494	2.152	
6	Buques		TOTAL.....	2.496	11.536	

ASTILLEROS ARMON VIGO

Nº de Const.	TIPO OCDE	ARMADOR	PAIS	GT	CGT	TPM
C-085	16	HEEREMA MARINE CONTRACTORS NEDERLAND B.V.	Holanda	3.451	7.183	
C-086	16	HEEREMA MARINE CONTRACTORS NEDERLAND B.V.	Holanda	3.451	7.183	
V-087	16	INSTITUTO NACIONAL DE PESCA	Méjico	1.760	4.731	
3	Buques		TOTAL.....	8.662	19.097	

ASTILLEROS MURUETA, S.A.

Nº de Const.	TIPO OCDE	ARMADOR	PAIS	GT	CGT	TPM
C-295	15	INPESCA	España	2.940	6.962	0
1	Buques		TOTAL.....	2.940	6.962	0

F.CARDAMA, S.A. ASTILLEROS Y VARADEROS

Nº de Const.	TIPO OCDE	ARMADOR	PAIS	GT	CGT	TPM
C-234	16	MINISTERIO DOS TRANSPORTES DE ANGOLA	Angola	878	3.074	
C-235	16	MINISTERIO DOS TRANSPORTES DE ANGOLA	Angola	878	3.074	
C-236	16	MINISTERIO DOS TRANSPORTES DE ANGOLA	Angola	878	3.074	
3	Buques		TOTAL.....	2.634	9.222	

ASTILLEROS ZAMACONA, S.A.

Nº de Const.	TIPO OCDE	ARMADOR	PAIS	GT	CGT	TPM
C-714	16	SOLVTRANS	Noruega	3.450	7.181	
C-720	15	HARSTWATER LTD	Belice	2.700	6.554	
2	Buques		TOTAL.....	6.150	13.735	

BALENCIAGA S.A.

Nº de Const.	TIPO OCDE	ARMADOR	PAIS	GT	CGT	TPM
C-445	16	GEORGE CRAIG GROUP LTD	Reino Unido	1.330	3.977	
C-446	16	GEORGE CRAIG GROUP LTD	R. Unido	3.035	6.633	
C-447	16	GEORGE CRAIG GROUP LTD	R. Unido	3.035	6.633	
3	Buques		TOTAL.....	7.400	17.243	

ASTILLEROS ARMON GIJON

Nº de Const.	TIPO OCDE	ARMADOR	PAIS	GT	CGT	TPM
C-002	15	OVERSEAS TUNA COMPANY N.V.	Curaçao	3.448	7.796	
1	Buques		TOTAL.....	3.448	7.796	

3.10 BOTADURAS POR ASTILLEROS

ASTILLEROS ARMON, S.A.

Nº de Const.	TIPO OCDE	ARMADOR	PAIS	GT	CGT	TPM
C-684	16	ULTRAMAR LDA	Portugal	554	2.311	
C-693	16	SERTOSA NORTE, S.A.	España	698	2.667	
C-710	16	REMOLQUES UNIDOS, S.A.	España	434	1.986	
C-718	16	APDL (PORTO DE LEIXOES)	Portugal	290	1.547	
C-719	16	APDL (PORTO DE LEIXOES)	Portugal	290	1.547	
C-720	16	AUTORIDAD DEL CANAL DE PANAMA (ACP)	Panamá	494	2.152	
6	Buques		TOTAL.....	2.760	12.210	

ASTILLEROS ARMON VIGO

Nº de Const.	TIPO OCDE	ARMADOR	PAIS	GT	CGT	TPM
C-080	16	INSTTUTO ESPAÑOL DE OCEANOGRAFIA (IEO)	España	988	3.308	
C-085	16	HEEREMA MARINE CONTRACTORS NEDERLAND B.V.	Holanda	3.451	7.183	
2	Buques		TOTAL.....	4.439	10.491	

ASTILLEROS GONDAN, S.A.

Nº de Const.	TIPO OCDE	ARMADOR	PAIS	GT	CGT	TPM
C-444	16	EDDA SUPPLY SHIPS UK LTD	R. Unido	3.693	7.491	
1	Buques		TOTAL.....	3.693	7.491	

ASTILLEROS MURUETA, S.A.

Nº de Const.	TIPO OCDE	ARMADOR	PAIS	GT	CGT	TPM
C-292	16	SODRAMARIS	Francia	3.800	7.625	
C-293	16	G.I.E. DRAGAGES-PORTS	Francia	2.440	5.793	
2	Buques		TOTAL.....	6.240	13.418	

ASTILLEROS ZAMACONA, S.A.

Nº de Const.	TIPO OCDE	ARMADOR	PAIS	GT	CGT	TPM
C-703	16	ESVAGT AS	Dinamarca	4.288	8.218	
1	Buques		TOTAL.....	4.288	8.218	

BALENCIAGA S.A.

Nº de Const.	TIPO OCDE	ARMADOR	PAIS	GT	CGT	TPM
C-444	16	GEORGE CRAIG GROUP LTD	Reino Unido	1.330	3.977	
C-445	16	GEORGE CRAIG GROUP LTD	Reino Unido	1.330	3.977	
C-446	16	GEORGE CRAIG GROUP LTD	R. Unido	3.035	6.633	
3	Buques		TOTAL.....	5.695	14.587	

C. N. FREIRE, S.A.

Nº de Const.	TIPO OCDE	ARMADOR	PAIS	GT	CGT	TPM
C-704	16	NATURAL ENVIRONMENT RESEARCH COUNCIL	R. Unido	6.000	10.121	1.850
1	Buques		TOTAL.....	6.000	10.121	1.850

METALSHIPS & DOCKS

Nº de Const.	TIPO OCDE	ARMADOR	PAIS	GT	CGT	TPM
C-294	16	TECHNIP HOLDING BENELUX B.V	Holanda	11.000	14.737	
1	Buques		TOTAL.....	11.000	14.737	

UNION NAVAL VALENCIA, S.A.

Nº de Const.	TIPO OCDE	ARMADOR	PAIS	GT	CGT	TPM
C-490	16	ANTWERP PORT AUTHORITY	Belgica	430	1.975	
C-491	16	ANTWERP PORT AUTHORITY	Belgica	430	1.975	
2	Buques		TOTAL.....	860	3.950	

C.N.N. SESTAO

Nº de Const.	TIPO OCDE	ARMADOR	PAIS	GT	CGT	TPM
C-340	16	JAN DE NUL GROUP	Belgica	33.000	29.123	32.000
1	Buques		TOTAL.....	33.000	29.123	32.000

3.11 ENTREGAS (Pruebas Oficiales) POR ASTILLEROS

ASTILLEROS ARMON, S.A.

Nº de Const.	TIPO OCDE	ARMADOR	PAIS	GT	CGT	TPM	Ett	Epp	M	P	C	Cap (m3)	MOTOR marca	PROPULSOR tipo	POTENCIA	Rpm	Vp
C-684	16	ULTRAMAR LDA	Portugal	554	2.311		59,00	55,00	11,00	4,00	2,60		CATERPILLAR		4X1850 BHP	1.600	27
C-692	16	REMOLCADORES IBAIZABAL	España	698	2.667		36,50	34,24	13,60	4,80	3,98				2X2.640 Kw	750	13
C-693	16	SERTOSA NORTE, S.A.	España	698	2.667		36,50	34,24	13,60	4,80	3,98				2X2.640 Kw	750	13
C-709	16	REMOLQUES UNIDOS, S.A.	España	434	1.986		33,00	27,30	11,20	5,40	4,20		MTU		2x2200kW	1.800	12
C-718	16	APDL (PORTO DE LEIXOES)	Portugal	290	1.547		25,00	23,75	11,00	3,90	5,20		3516		2x1920 kW	1.600	12
5	Buques		TOTAL.....	2.674	11.178												

ASTILLEROS ARMON VIGO

Nº de Const.	TIPO OCDE	ARMADOR	PAIS	GT	CGT	TPM	Ett	Epp	M	P	C	Cap (m3)	MOTOR marca	PROPULSOR tipo	POTENCIA	Rpm	Vp
C-080	16	INSTTUTO ESPAÑOL DE OCEANOGRAFIA (IEO)	España	988	3.308		46,00		10,50		4,80		INDAR		2x900kW	230	13
C-160	16	ESVAGT A/S	Dinamarca	4.100	7.993	0	80,00	73,90	17,00	7,50	6,00				2X4000 KW	600	17
2	Buques		TOTAL.....	5.088	11.301	0											

ASTILLEROS GONDAN, S.A.

Nº de Const.	TIPO OCDE	ARMADOR	PAIS	GT	CGT	TPM	Ett	Epp	M	P	C	Cap (m3)	MOTOR marca	PROPULSOR tipo	POTENCIA	Rpm	Vp
C-453	16	FRATELLI NERI SPA	Italia	894	3.109		45,00	40,00	12,50	6,20	4,70		MAK		2X2000 kW	750	12
1	Buques		TOTAL.....	894	3.109												

ASTILLEROS MURUETA, S.A.

Nº de Const.	TIPO OCDE	ARMADOR	PAIS	GT	CGT	TPM	Ett	Epp	M	P	C	Cap (m3)	MOTOR marca	PROPULSOR tipo	POTENCIA	Rpm	Vp
C-290	8	NAVESCO	Colombia	4.900	6.404	7.850	119,1	112,4	15,30	8,46	7,06		WARTSILA		4.000 Kw	750	14
C-292	16	SODRAMARIS	Francia	3.800	7.625		101,4	95,30	15,50	7,70	6,06		WARTSILA		1x4000 kW	750	14
2	Buques		TOTAL.....	8.700	14.029	7.850											

ASTILLEROS RIA DE AVILES, S.L.

Nº de Const.	TIPO OCDE	ARMADOR	PAIS	GT	CGT	TPM	Ett	Epp	M	P	C	Cap (m3)	MOTOR marca	PROPULSOR tipo	POTENCIA	Rpm	Vp
C-123	16	ZUEITINA OIL COMPANY	Libia	320	1.644		25,00	21,00	11,00	5,00	4,00		CATERPILLAR		2X2012 BHP	1.600	11
1	Buques		TOTAL.....	320	1.644												

ASTILLEROS ZAMACONA, S.A.

Nº de Const.	TIPO OCDE	ARMADOR	PAIS	GT	CGT	TPM	Ett	Epp	M	P	C	Cap (m3)	MOTOR marca	PROPULSOR tipo	POTENCIA	Rpm	Vp
C-670	16	TRANS VIKING AB	Suecia	5.100	9.151		85,20	76,20	22,00	9,00	7,60		MAK		2x3.000+2x4.	600	17
C-703	16	ESVAGT AS	Dinamarca	4.288	8.218		87,00	81,00	17,00	7,50	6,00		ABB		2x3250 kW	750	17
2	Buques		TOTAL.....	9.388	17.369												

BALENCIAGA S.A.

Nº de Const.	TIPO OCDE	ARMADOR	PAIS	GT	CGT	TPM	Ett	Epp	M	P	C	Cap (m3)	MOTOR marca	PROPULSOR tipo	POTENCIA	Rpm	Vp
C-442	16	GEORGE CRAIG GROUP LTD	Reino Unido	1.330	3.977		50,70	47,40	13,00	6,00	4,25		MAK		1600 kW	1.000	11
C-443	16	GEORGE CRAIG GROUP LTD	Reino Unido	1.330	3.977		50,70	47,40	13,00	6,00	4,25		MAK		1600 kW	1.000	11
C-444	16	GEORGE CRAIG GROUP LTD	Reino Unido	1.330	3.977		50,70	47,40	13,00	6,00	4,25		MAK		1600 kW	1.000	11
C-445	16	GEORGE CRAIG GROUP LTD	Reino Unido	1.330	3.977		50,70	47,40	13,00	6,00	4,25		MAK		1600 kW	1.000	11
4	Buques		TOTAL.....	5.320	15.908												

METALSHIPS & DOCKS

Nº de Const.	TIPO OCDE	ARMADOR	PAIS	GT	CGT	TPM	Ett	Epp	M	P	C	Cap (m3)	MOTOR marca	PROPULSOR tipo	POTENCIA	Rpm	Vp
C-289	16	NORTH OCEAN 105 AS	Noruega	11.000	14.737		135,6	120,4	27,00	9,70	6,85		WARTSILA		2X3500 kW	200	15
1	Buques		TOTAL.....	11.000	14.737												

UNION NAVAL VALENCIA, S.A.

Nº de Const.	TIPO OCDE	ARMADOR	PAIS	GT	CGT	TPM	Ett	Epp	M	P	C	Cap (m3)	MOTOR marca	PROPULSOR tipo	POTENCIA	Rpm	Vp
C-487	16	MARITIMA DEL SALER	España	495	2.155		31,50	29,50	12,50	4,85	6,40		MAN		2X2670 kW	800	13
C-488	16	ANTWERP PORT AUTHORITY	Belgica	430	1.975		29,50	28,00	12,50	4,50	3,00		ABC		2x2650 kW	1.000	13
2	Buques		TOTAL.....	925	4.130												

4.- ACTIVIDAD POR C.C.A.A.

Año 2012

4.1.NUEVOS CONTRATOS Y CARTERA DE PEDIDOS.

AÑO 2012

C.C.A.A.	Nuevos Contratos					Cartera de Pedidos a 31/12/2012				
	Nº	GT	CGT	%GT	%CGT	Nº	GT	CGT	%GT	%CGT
GALICIA	6	23.746	44.584	31%	24%	13	45.000	84.126	27%	27%
ASTURIAS	24	27.674	80.963	37%	44%	26	31.657	90.001	19%	29%
CANTABRIA				0%	0%				0%	0%
PAIS VASCO	9	24.160	56.664	32%	31%	14	70.722	114.085	43%	36%
CATALUÑA				0%	0%				0%	0%
C. VALENCIANA	0	0	0	0%	0%	3	1.290	5.925	1%	2%
R. MURCIA				0%	0%				0%	0%
ANDALUCÍA	0	0	0	0%	0%	1	15.966	19.289	10%	6%
BALEARES				0%	0%				0%	0%
CANARIAS				0%	0%				0%	0%
TOTAL SECTOR	39	75.580	182.211	100%	100%	57	164.635	313.426	100%	100%

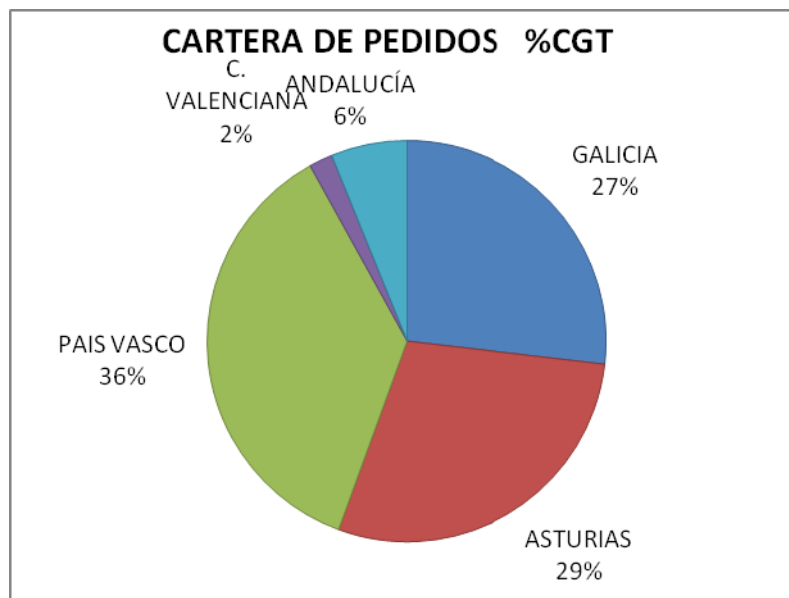

4.2. ACTIVIDAD PONDERADA.

AÑO 2012

C.C.A.A.	Puestas de Quilla			Botaduras			Entregas (Pruebas Oficiales)			Indice de Actividad Ponderada			
	Nº	GT	CGT	Nº	GT	CGT	Nº	GT	CGT	GT	CGT	%GT	%CGT
GALICIA	6	11.296	28.319	4	21.439	35.349	3	16.088	26.038	17.566	31.264	30%	29%
ASTURIAS	7	5.944	19.332	7	6.453	19.701	7	3.888	15.931	5.685	18.666	10%	17%
CANTABRIA												0%	0%
PAIS VASCO	6	16.490	37.940	7	49.223	65.346	8	23.408	47.306	34.586	53.985	59%	50%
CATALUÑA												0%	0%
C. VALENCIANA	0	0	0	2	860	3.950	2	925	4.130	661	3.008	1%	3%
R. MURCIA												0%	0%
ANDALUCÍA	0	0	0	0	0	0	0	0	0	0	0	0%	0%
BALEARES												0%	0%
CANARIAS												0%	0%
TOTAL SECTOR	19	33.730	85.591	20	77.975	124.346	20	44.309	93.405	58.497	106.922	100%	100%

NOTA: Actividad ponderada = (Q+2B+E)/4

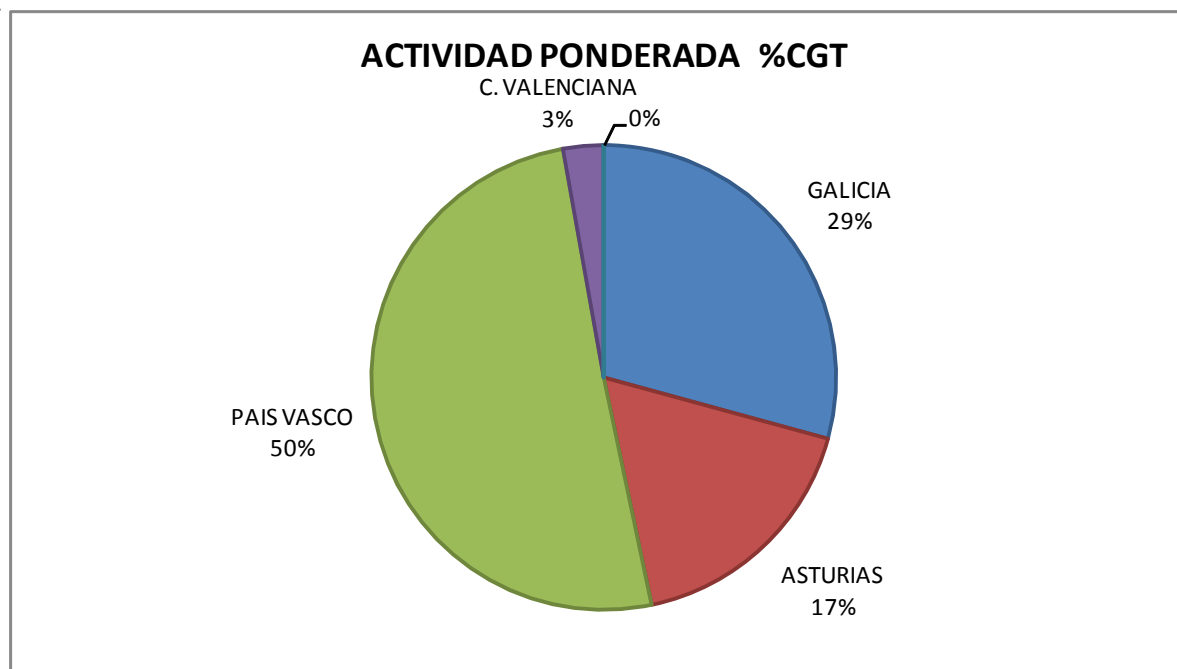

ANEXOS

SISTEMA DE CÁLCULO DE CGT ADOPTADO POR LA OCDE
(A partir de 1 de Enero de 2007)

$$cgt = A * (gt)^B$$

N	Tipo de Buque	A	B
1 y 2	Petroleros de doble casco	48	0,57
3	Transportes de productos químicos	84	0,55
4	Graneleros	29	0,61
5	Transportes combinados	33	0,62
6	Cargueros generales	27	0,64
7	Frigoríficos	27	0,68
8	Portacontenedores	19	0,68
9	Ro - Ro	32	0,63
10	Transportes de automóviles	15	0,70
11	Transportes de L P G	62	0,57
12	Transportes de L N G	32	0,68
13	Ferries	20	0,71
14	Transportes de pasajeros	49	0,67
15	Buques de pesca	24	0,71
16	Otros buques	46	0,62