

Julio 2013

CONSTRUCCIÓN NAVAL
BOLETÍN INFORMATIVO TRIMESTRAL

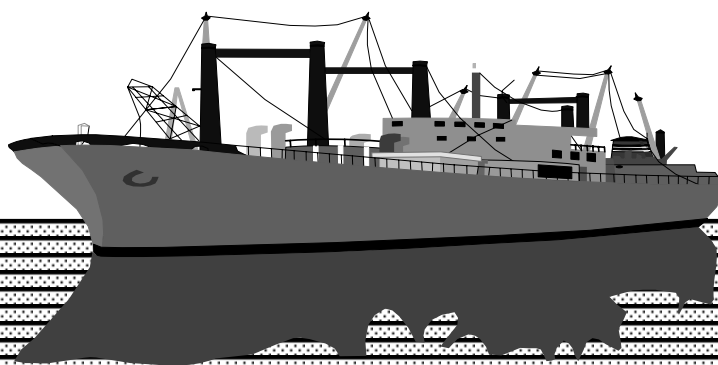

GERENCIA DEL SECTOR NAVAL
MINISTERIO DE INDUSTRIA ENERGÍA Y
TURISMO

NIPO 414-01-001-3

ÍNDICE

INFORMACIÓN NACIONAL

1. Actividad Sectorial

1.1 Actividad Contractual

1.2 Actividad Productiva

2. Actividad Contractual

2.1 Resumen

2.2 Nuevos Contratos por Tipos de Buques

2.3 Cartera de Pedidos por Tipos de Buques

2.4 Contratación Mensual

2.5 Cartera de Pedidos Trimestral

2.6 Nuevos Contratos por Astilleros

2.7 Cartera de Pedidos por Astilleros

3. Actividad Productiva

3.1 Resumen

3.2 Actividad Ponderada Trimestral

3.3 Puestas de Quilla por Tipos de Buques

3.4 Puestas de Quilla Trimestrales

3.5 Botaduras por Tipos de Buques

3.6 Botaduras Trimestrales

3.7 Entregas (Pruebas Oficiales) por Tipos de Buques

3.8 Entregas (Pruebas Oficiales) Trimestrales

3.9 Puestas de Quilla por Astilleros

3.10 Botaduras por Astilleros

3.11 Entregas (Pruebas Oficiales) por Astilleros

4. Actividad Por C.C.A.A.

4.1 Nuevos Contratos y Cartera de Pedidos

4.2 Actividad Productiva

1.- ACTIVIDAD SECTORIAL

Segundo Trimestre 2013

1.1 ACTIVIDAD CONTRACTUAL

NUEVOS CONTRATOS	Primer Semestre 2013			Primer Semestre 2012			Variación %	
	Nº	GT	CGT	Nº	GT	CGT	GT	CGT
Nacionales	3	3.780	10.460	1	434	1.986	771%	427%
- Mercantes	0	0	0	1	434	1.986	-	-
- Pesqueros	3	3.780	10.460	0	0	0	-	-
Exportacion	11	18.750	51.640	20	26.038	71.495	-28%	-28%
- Mercantes	5	4.654	16.079	19	23.338	64.941	-80%	-75%
- Pesqueros	6	14.096	35.561	1	2.700	6.554	422%	443%
TOTAL	14	22.530	62.100	21	26.472	73.481	-15%	-15%
- Mercantes	5	4.654	16.079	20	23.772	66.927	-80%	-76%
- Pesqueros	9	17.876	46.021	1	2.700	6.554	562%	602%
CARTERA DE PEDIDOS								
	A 30/06/2013			A 30/06/2012			Variación %	
	Nº	GT	CGT	Nº	GT	CGT	GT	CGT
Nacionales	5	9.320	23.802	3	2.120	7.961	340%	199%
- Mercantes	0	0	0	3	2.120	7.961	-	-
- Pesqueros	5	9.320	23.802	0	0	0	-	-
Exportacion	56	125.714	283.410	46	136.085	246.685	-8%	15%
- Mercantes	40	86.970	186.728	45	133.385	240.131	-35%	-22%
- Pesqueros	16	38.744	96.682	1	2.700	6.554	1335%	1375%
TOTAL	61	135.034	307.212	49	138.205	254.646	-2%	21%
- Mercantes	40	86.970	186.728	48	135.505	248.092	-36%	-25%
- Pesqueros	21	48.064	120.484	1	2.700	6.554	1680%	1738%

1.2. ACTIVIDAD PRODUCTIVA

	Primer Semestre 2013			Primer Semestre 2012			Variación %	
	Nº	GT	CGT	Nº	GT	CGT	GT	CGT
PUESTAS DE QUILLA	18	40.242	90.319	6	8.830	22.873	356%	295%
- Nacional	1	2.600	6.380	1	434	1.986	499%	221%
- Exportacion	17	37.642	83.939	5	8.396	20.887	348%	302%
BOTADURAS	12	35.430	67.989	8	15.618	36.554	127%	86%
- Nacional	1	2.940	6.962	2	1.686	5.975	74%	17%
- Exportacion	11	32.490	61.027	6	13.932	30.579	133%	100%
ENTREGAS (Pruebas Of.)	10	52.367	68.818	11	27.831	53.784	88%	28%
- Nacional	1	434	1.986	3	1.627	6.808	-73%	-71%
- Exportacion	9	51.933	66.832	8	26.204	46.976	98%	42%
INDICE DE ACTIVIDAD								
Actividad Ponderada (1)		40.867	73.779		16.974	37.441	141%	97%

(1) Actividad Ponderada = (Q+2B+E) / 4; donde Q = Puestas de Quilla, B = Botaduras, E = Entregas.

2.- ACTIVIDAD CONTRACTUAL

Primer Semestre 2013

2.1 RESUMEN

ASTILLEROS	Nuevos Contratos			Cartera de Pedidos		
	Nº	GT	CGT	Nº	GT	CGT
A. Armón	4	1.204	8.898	20	9.616	43.416
A. Armón Vigo	0	0	0	5	12.746	29.847
A. Gondán	0	0	0	2	7.693	15.362
A. Huelva	0	0	0	0	0	0
A. J. Valiña	0	0	0	0	0	0
M.Cíes	0	0	0	0	0	0
A. Murueta	3	8.340	20.070	6	17.320	40.664
A. Zamacona Pasaia	0	0	0	0	0	0
Auxnaval	0	0	0	0	0	0
A. Ría de Avilés	2	840	3.498	2	840	3.498
F. Cardama	0	0	0	4	3.376	11.610
A. Zamacona	2	6.020	13.509	6	15.770	36.840
Balenciaga	0	0	0	2	5.635	13.013
C. N. Freire	0	0	0	1	6.000	10.121
F. Vulcano	0	0	0	1	15.966	19.289
F. N. Marín	0	0	0	0	0	0
H. J. Barreras	0	0	0	0	0	0
Metalships & Docks	0	0	0	1	11.000	14.737
Naval Gijón	0	0	0	0	0	0
U.N. Valencia	0	0	0	0	0	0
A. Armón Gijón	3	6.126	16.125	9	21.190	53.217
C.N.N. Sestao	0	0	0	2	7.882	15.598
A. Sevilla	0	0	0	0	0	0
PRIVADOS	14	22.530	62.100	61	135.034	307.212
Navantia - P. Real - S.Fernando	0	0	0	0	0	0
PUBLICOS	0	0	0	0	0	0
TOTAL SECTOR	14	22.530	62.100	61	135.034	307.212

2.2 NUEVOS CONTRATOS POR TIPOS DE BUQUES

Primer Semestre 2013

TIPOS DE BUQUES	Nacional			Exportacion			Total		
	Nº	GT	CGT	Nº	GT	CGT	Nº	GT	CGT
1	0	0	0	0	0	0	0	0	0
2	0	0	0	0	0	0	0	0	0
3	0	0	0	0	0	0	0	0	0
4	0	0	0	0	0	0	0	0	0
5	0	0	0	0	0	0	0	0	0
6	0	0	0	0	0	0	0	0	0
7	0	0	0	0	0	0	0	0	0
8	0	0	0	0	0	0	0	0	0
9	0	0	0	0	0	0	0	0	0
10	0	0	0	0	0	0	0	0	0
11	0	0	0	0	0	0	0	0	0
12	0	0	0	0	0	0	0	0	0
13	0	0	0	0	0	0	0	0	0
14	0	0	0	4	1.204	8.898	4	1.204	8.898
15	3	3.780	10.460	6	14.096	35.561	9	17.876	46.021
16	0	0	0	1	3.450	7.181	1	3.450	7.181
TOTAL	3	3.780	10.460	11	18.750	51.640	14	22.530	62.100

2.3 CARTERA DE PEDIDOS POR TIPOS DE BUQUES

A 30/06/2013

TIPOS DE BUQUES	Nacional			Exportacion			Total		
	Nº	GT	CGT	Nº	GT	CGT	Nº	GT	CGT
1	0	0	0	0	0	0	0	0	0
2	0	0	0	0	0	0	0	0	0
3	0	0	0	0	0	0	0	0	0
4	0	0	0	0	0	0	0	0	0
5	0	0	0	0	0	0	0	0	0
6	0	0	0	0	0	0	0	0	0
7	0	0	0	0	0	0	0	0	0
8	0	0	0	0	0	0	0	0	0
9	0	0	0	0	0	0	0	0	0
10	0	0	0	0	0	0	0	0	0
11	0	0	0	0	0	0	0	0	0
12	0	0	0	0	0	0	0	0	0
13	0	0	0	3	17.462	23.679	3	17.462	23.679
14	0	0	0	4	1.204	8.898	4	1.204	8.898
15	5	9.320	23.802	16	38.744	96.682	21	48.064	120.484
16	0	0	0	33	68.304	154.151	33	68.304	154.151
TOTAL	5	9.320	23.802	56	125.714	283.410	61	135.034	307.212

Nota: Para Tipos de buques ver ANEXO

2.4 CONTRATACION MENSUAL – CGT

2012	Enero	Febrero	Marzo	Abril	Mayo	Junio
Mes	44.494	0	13.735	13.266	1.986	0
Acumulado	44.494	44.494	58.229	71.495	73.481	73.481

2012	Julio	Agosto	Septiembre	Octubre	Noviembre	Diciembre
Mes	38.421	41.079	6.725	0	5.375	17.130
Acumulado	111.902	152.981	159.706	159.706	165.081	182.211

2013	Enero	Febrero	Marzo	Abril	Mayo	Junio
Mes	13.735	0	15.339	8.760	10.750	13.516
Acumulado	13.735	13.735	29.074	37.834	48.584	62.100

2013	Julio	Agosto	Septiembre	Octubre	Noviembre	Diciembre
Mes						
Acumulado						

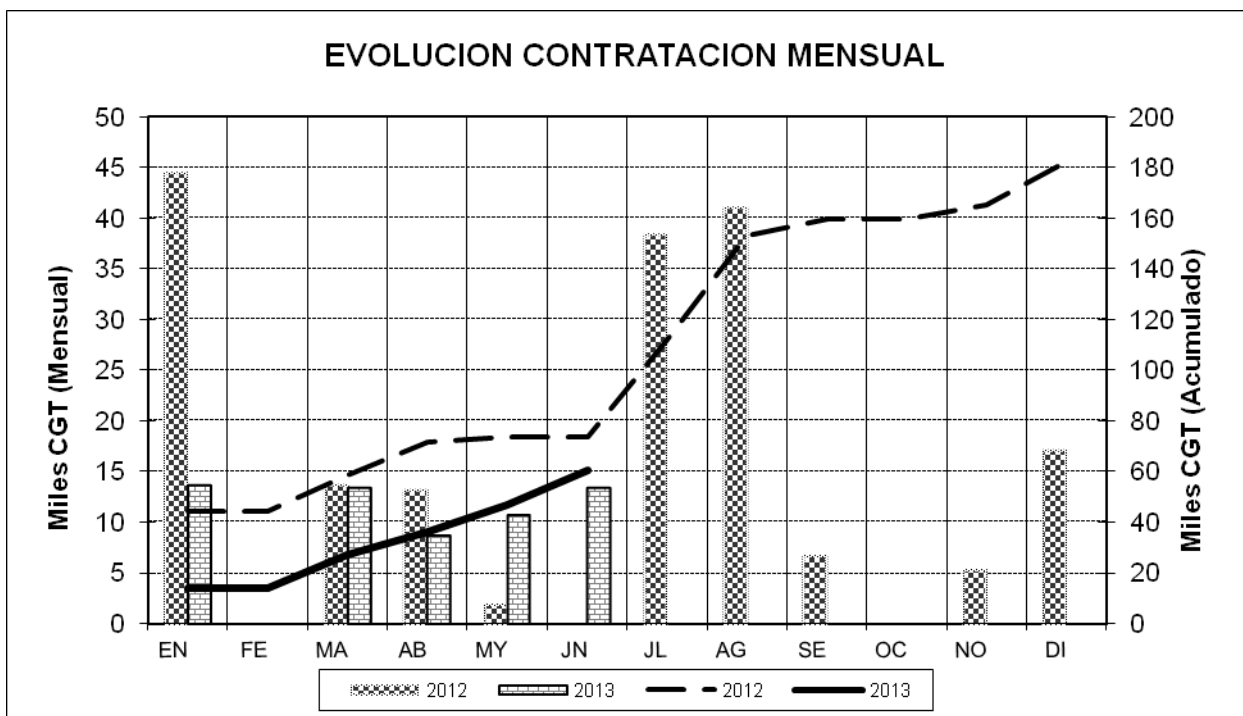

2.5 CARTERA DE PEDIDOS TRIMESTRAL – CGT

2012	1º Trim	2º Trim	3º Trim	4º Trim
NACIONAL	8.130	7.961	8.948	15.328
EXPORTACION	251.748	246.685	301.474	298.098
TOTAL	259.878	254.646	310.422	313.426

2013	1º Trim	2º Trim	3º Trim	4º Trim
NACIONAL	13.342	23.802		
EXPORTACION	294.121	283.410		
TOTAL	307.463	307.212		

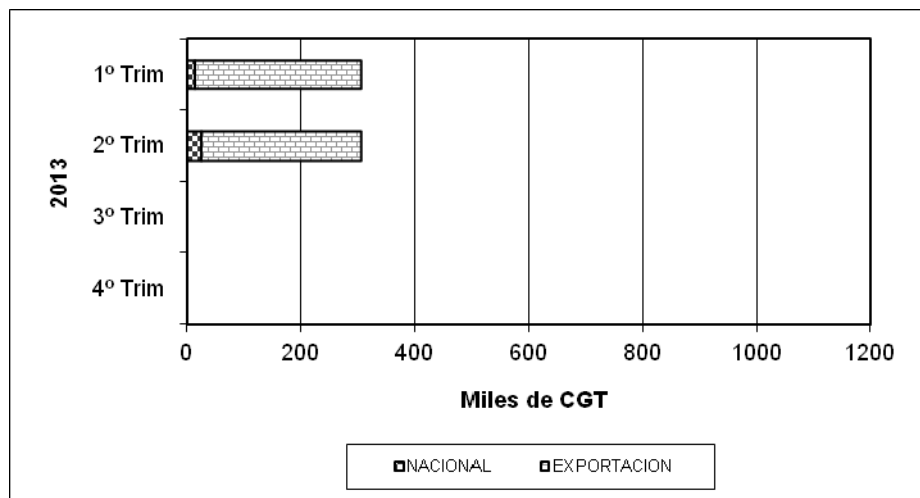
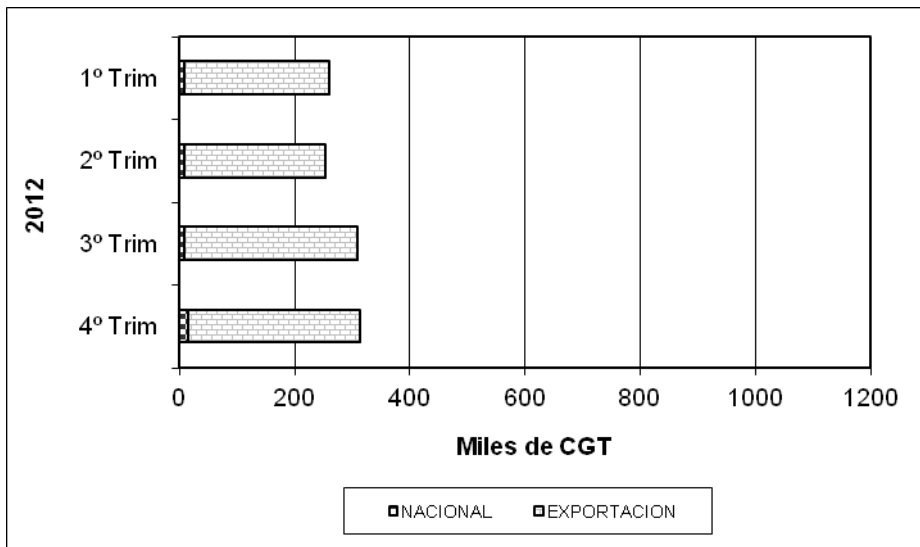

2.6 NUEVOS CONTRATOS POR ASTILLEROS

ASTILLEROS ARMON, S.A.

Nº de Const.	TIPO OCDE	ARMADOR	PAIS	GT	CGT	TPM
C-736	14	MINISTERIO DE TRANSPORTES DE ANGOLA	Angola	220	1.818	
C-737	14	MINISTERIO DE TRANSPORTES DE ANGOLA	Angola	220	1.818	
C-738	14	MINISTERIO DE TRANSPORTES DE ANGOLA	Angola	382	2.631	
C-739	14	MINISTERIO DE TRANSPORTES DE ANGOLA	Angola	382	2.631	
4	Buques		TOTAL.....	1.204	8.898	

ASTILLEROS MURUETA, S.A.

Nº de Const.	TIPO OCDE	ARMADOR	PAIS	GT	CGT	TPM
C-296	15	PESQUERA UGAVI	Ecuador	2.700	6.554	
C-301	15	INPESCA	España	2.940	6.962	
C-304	15	ATUNCASA	Venezuela	2.700	6.554	0
3	Buques		TOTAL.....	8.340	20.070	0

ASTILLEROS RIA DE AVILES, S.L.

Nº de Const.	TIPO OCDE	ARMADOR	PAIS	GT	CGT	TPM
C-126	15	ATUNSA	España	420	1.749	
C-127	15	ATUNSA	España	420	1.749	
2	Buques		TOTAL.....	840	3.498	

ASTILLEROS ZAMACONA, S.A.

Nº de Const.	TIPO OCDE	ARMADOR	PAIS	GT	CGT	TPM
C-715	16	SOLVTRANS	Noruega	3.450	7.181	
C-739	15	PEFISHING LTD	Belice	2.570	6.328	
2	Buques		TOTAL.....	6.020	13.509	

ASTILLEROS ARMON GIJON

Nº de Const.	TIPO OCDE	ARMADOR	PAIS	GT	CGT	TPM
C-006	15	MARATUN S.A. DE C.V.	Méjico	2.042	5.375	
C-008	15	CAPE FISHERING HOLDING	USA	2.042	5.375	
C-009	15	CAPE FISHERING HOLDING	USA	2.042	5.375	
3	Buques		TOTAL.....	6.126	16.125	

2.7 CARTERA DE PEDIDOS POR ASTILLEROS

ASTILLEROS ARMON, S.A.

Nº de Const.	TIPO OCDE	ARMADOR	PAIS	GT	CGT	TPM
C-720	16	AUTORIDAD DEL CANAL DE PANAMA (ACP)	Panamá	494	2.152	
C-721	16	AUTORIDAD DEL CANAL DE PANAMA (ACP)	Panamá	494	2.152	
C-722	16	AUTORIDAD DEL CANAL DE PANAMA (ACP)	Panamá	494	2.152	
C-723	16	AUTORIDAD DEL CANAL DE PANAMA (ACP)	Panamá	494	2.152	
C-724	16	AUTORIDAD DEL CANAL DE PANAMA (ACP)	Panamá	494	2.152	
C-725	16	AUTORIDAD DEL CANAL DE PANAMA (ACP)	Panamá	494	2.152	
C-726	16	AUTORIDAD DEL CANAL DE PANAMA (ACP)	Panamá	494	2.152	
C-727	16	AUTORIDAD DEL CANAL DE PANAMA (ACP)	Panamá	494	2.152	
C-728	16	AUTORIDAD DEL CANAL DE PANAMA (ACP)	Panamá	494	2.152	
C-729	16	AUTORIDAD DEL CANAL DE PANAMA (ACP)	Panamá	494	2.152	
C-730	16	AUTORIDAD DEL CANAL DE PANAMA (ACP)	Panamá	494	2.152	
C-731	16	AUTORIDAD DEL CANAL DE PANAMA (ACP)	Panamá	494	2.152	
C-732	16	AUTORIDAD DEL CANAL DE PANAMA (ACP)	Panamá	494	2.152	
C-733	16	AUTORIDAD DEL CANAL DE PANAMA (ACP)	Panamá	494	2.152	
C-734	13	ATLANTICOLINE S.A.	Portugal	748	2.195	
C-735	13	ATLANTICOLINE S.A.	Portugal	748	2.195	
C-736	14	MINISTERIO DE TRANSPORTES DE ANGOLA	Angola	220	1.818	
C-737	14	MINISTERIO DE TRANSPORTES DE ANGOLA	Angola	220	1.818	
C-738	14	MINISTERIO DE TRANSPORTES DE ANGOLA	Angola	382	2.631	
C-739	14	MINISTERIO DE TRANSPORTES DE ANGOLA	Angola	382	2.631	
20	Buques		TOTAL.....	9.616	43.416	

ASTILLEROS ARMON VIGO

Nº de Const.	TIPO OCDE	ARMADOR	PAIS	GT	CGT	TPM
C-085	16	HEEREMA MARINE CONTRACTORS	Holanda	3.451	7.183	
C-086	16	HEEREMA MARINE CONTRACTORS	Holanda	3.451	7.183	
V-087	16	INSTITUTO NACIONAL DE PESCA	Méjico	1.760	4.731	
V-088	15	PESCA AZTECA S.A. DE C.V.	Méjico	2.042	5.375	
V-089	15	PESCA AZTECA S.A. DE C.V.	Méjico	2.042	5.375	
5	Buques		TOTAL.....	12.746	29.847	

ASTILLEROS GONDAN, S.A.

Nº de Const.	TIPO OCDE	ARMADOR	PAIS	GT	CGT	TPM
C-444	16	EDDA SUPPLY SHIPS UK LTD	R. Unido	3.693	7.491	
C-456	16	SIMON MOKSTER SHIPPING AS	Noruega	4.000	7.871	
2	Buques		TOTAL.....	7.693	15.362	

ASTILLEROS MURUETA, S.A.

Nº de Const.	TIPO OCDE	ARMADOR	PAIS	GT	CGT	TPM
C-294	16	G.I.E. DRAGAGES-PORTS	Francia	3.240	6.907	
C-295	15	INPESCA	España	2.940	6.962	
C-296	15	PESQUERA UGAVI	Ecuador	2.700	6.554	
C-297	15	ATUNSA	Curaçao	2.800	6.725	
C-301	15	INPESCA	España	2.940	6.962	
C-304	15	ATUNCASA	Venezuela	2.700	6.554	
6	Buques		TOTAL.....	17.320	40.664	0

ASTILLEROS RIA DE AVILES, S.L.

Nº de Const.	TIPO OCDE	ARMADOR	PAIS	GT	CGT	TPM
C-126	15	ATUNSA	España	420	1.749	
C-127	15	ATUNSA	España	420	1.749	
2	Buques		TOTAL.....	840	3.498	

F.CARDAMA, S.A. ASTILLEROS Y VARADEROS

Nº de Const.	TIPO OCDE	ARMADOR	PAIS	GT	CGT	TPM
C-220	16	EMPRESA PORTUARIA DO LOBITO, E.P.	Angola	250	1.411	0
C-235	16	MINISTERIO DOS TRANSPORTES DE ANGOLA	Angola	878	3.074	
C-236	16	MINISTERIO DOS TRANSPORTES DE ANGOLA	Angola	878	3.074	
C-242	16	SECRETARIA DE PESCA DANESA	Dinamarca	1.370	4.051	
4	Buques		TOTAL.....	3.376	11.610	0

ASTILLEROS ZAMACONA, S.A.

Nº de Const.	TIPO OCDE	ARMADOR	PAIS	GT	CGT	TPM
C-714	16	SOLVTRANS	Noruega	3.450	7.181	
C-715	16	SOLVTRANS	Noruega	3.450	7.181	
C-720	15	HARSTWATER LTD	Belice	2.700	6.554	
C-721	16	ATLANTIC OFFSHORE AS	Noruega	1.800	4.798	
C-722	16	ATLANTIC OFFSHORE AS	Noruega	1.800	4.798	
C-739	15	PEFISHING LTD	Belice	2.570	6.328	
6	Buques		TOTAL.....	15.770	36.840	

BALENCIAGA S.A.

Nº de Const.	TIPO OCDE	ARMADOR	PAIS	GT	CGT	TPM
C-406	15	PEVASA	España	2.600	6.380	
C-447	16	GEORGE CRAIG GROUP LTD	R. Unido	3.035	6.633	
2	Buques		TOTAL.....	5.635	13.013	

C. N. FREIRE, S.A.

Nº de Const.	TIPO OCDE	ARMADOR	PAIS	GT	CGT	TPM
C-704	16	NATURAL ENVIRONMENT RESEARCH	R. Unido	6.000	10.121	1.850
1	Buques		TOTAL.....	6.000	10.121	1.850

FACTORIAS VULCANO, S.A.

Nº de Const.	TIPO OCDE	ARMADOR	PAIS	GT	CGT	TPM
C-001	13	VIKING LINE	Finlandia	15.966	19.289	
1	Buques		TOTAL.....	15.966	19.289	

METALSHIPS & DOCKS

Nº de Const.	TIPO OCDE	ARMADOR	PAIS	GT	CGT	TPM
C-295	16	HYDROMARINE SERVICES	Panamá	11.000	14.737	
1	Buques		TOTAL.....	11.000	14.737	

ASTILLEROS ARMON GIJON

Nº de Const.	TIPO OCDE	ARMADOR	PAIS	GT	CGT	TPM
C-001	15	MARTUNA S.A. DE C.V.	Méjico	2.042	5.375	
C-002	15	OVERSEAS TUNA COMPANY N.V.	Curaçao	3.448	7.796	
C-003	15	OVERSEAS TUNA COMPANY N.V.	Curaçao	3.448	7.796	
C-004	15	PESCA AZTECA S.A. DE C.V.	Méjico	2.042	5.375	
C-005	15	PESCA AZTECA S.A. DE C.V.	Méjico	2.042	5.375	
C-006	15	MARATUN S.A. DE C.V.	Méjico	2.042	5.375	
C-007	15	MARATUN S.A. DE C.V.	Méjico	2.042	5.375	
C-008	15	CAPE FISHERING HOLDING	USA	2.042	5.375	
C-009	15	CAPE FISHERING HOLDING	USA	2.042	5.375	
9	Buques		TOTAL.....	21.190	53.217	

C.N.N. SESTAO

Nº de Const.	TIPO OCDE	ARMADOR	PAIS	GT	CGT	TPM
C-341	16	EDT OFFSHORE LTD	Chipre	3.941	7.799	4.700
C-342	16	EDT OFFSHORE LTD	Chipre	3.941	7.799	4.700
2	Buques		TOTAL.....	7.882	15.598	9.400

3.- ACTIVIDAD PRODUCTIVA

Primer Semestre 2013

3.1.RESUMEN

ASTILLEROS	Puestas de Quilla			Botaduras		Entregas (Pruebas Oficiales)			Indice de Actividad		
	Nº	GT	CGT	Nº	GT	CGT	Nº	GT	CGT	GT	CGT
A. Armón	7	3.966	15.150	5	2.470	10.760	2	724	3.533	2.408	10.051
A. Armón Vigo	1	2.042	5.375	1	3.451	7.183	0	0	0	2.236	4.935
A. Gondán	1	4.000	7.871	0	0	0	0	0	0	1.000	1.968
A. Huelva	0	0	0	0	0	0	0	0	0	0	0
A. J. Valiña	0	0	0	0	0	0	0	0	0	0	0
M. Cíes	0	0	0	0	0	0	0	0	0	0	0
A. Murueta	2	5.500	13.279	2	6.180	13.869	1	2.440	5.793	5.075	11.703
A.Zamacona Pasaia	0	0	0	0	0	0	0	0	0	0	0
Auxnaval	0	0	0	0	0	0	0	0	0	0	0
A. Ría de Avilés	0	0	0	0	0	0	0	0	0	0	0
F. Cardama	0	0	0	1	878	3.074	1	878	3.074	659	2.306
A. Zamacona	3	7.050	16.777	1	3.450	7.181	0	0	0	3.488	7.785
Balenciaga	1	2.600	6.380	1	3.035	6.633	1	3.035	6.633	2.926	6.570
C. N. Freire	0	0	0	0	0	0	0	0	0	0	0
F. Vulcano	0	0	0	1	15.966	19.289	0	0	0	7.983	9.645
F. N. Marín	0	0	0	0	0	0	0	0	0	0	0
H. J. Barreras	0	0	0	0	0	0	0	0	0	0	0
Metalships & Docks	1	11.000	14.737	0	0	0	1	11.000	14.737	5.500	7.369
Naval Gijón	0	0	0	0	0	0	0	0	0	0	0
U.N. Valencia	0	0	0	0	0	0	3	1.290	5.925	323	1.481
A. Armón Gijón	2	4.084	10.750	0	0	0	0	0	0	1.021	2.688
C.N.N. Sestao	0	0	0	0	0	0	1	33.000	29.123	8.250	7.281
A. Sevilla	0	0	0	0	0	0	0	0	0	0	0
PRIVADOS	18	40.242	90.319	12	35.430	67.989	10	52.367	68.818	40.867	73.779
Navantia - P. Real-S.Fernando	0	0	0	0	0	0	0	0	0	0	0
PUBLICOS	0	0	0	0	0	0	0	0	0	0	0
TOTAL SECTOR	18	40.242	90.319	12	35.430	67.989	10	52.367	68.818	40.867	73.779

3.2 ACTIVIDAD PONDERADA TRIMESTRAL – CGT

2012	1º Trim	2º Trim	3º Trim	4º Trim
Trimestral	22.634	14.808	48.910	20.571
Acumulada	22.634	37.441	86.351	106.922

2013	1º Trim	2º Trim	3º Trim	4º Trim
Trimestral	22.543	51.236		
Acumulada	22.543	73.779		

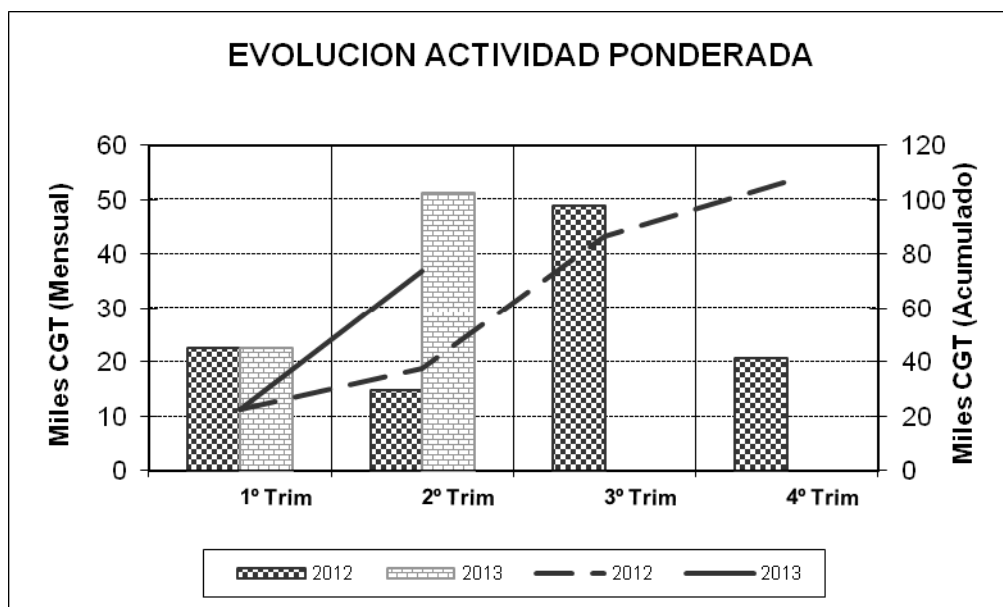

NOTA: Actividad ponderada = (Q+2B+E)/4

NOTA (Apartado 3):

Fuente: Organos de Gestión Subsectoriales:
 PYMAR (Pequeños y Medianos Astilleros en Reconversión, S.A.) y
 GERENCIA DEL SECTOR NAVAL

3.3 PUESTAS DE QUILLA POR TIPOS DE BUQUES

TIPOS DE BUQUES	Nº	Nacional		Exportacion			Total		
		GT	CGT	Nº	GT	CGT	Nº	GT	CGT
1	0	0	0	0	0	0	0	0	0
2	0	0	0	0	0	0	0	0	0
3	0	0	0	0	0	0	0	0	0
4	0	0	0	0	0	0	0	0	0
5	0	0	0	0	0	0	0	0	0
6	0	0	0	0	0	0	0	0	0
7	0	0	0	0	0	0	0	0	0
8	0	0	0	0	0	0	0	0	0
9	0	0	0	0	0	0	0	0	0
10	0	0	0	0	0	0	0	0	0
11	0	0	0	0	0	0	0	0	0
12	0	0	0	0	0	0	0	0	0
13	0	0	0	2	1.496	4.390	2	1.496	4.390
14	0	0	0	0	0	0	0	0	0
15	1	2.600	6.380	5	11.626	29.404	6	14.226	35.784
16	0	0	0	10	24.520	50.145	10	24.520	50.145
TOTAL	1	2.600	6.380	17	37.642	83.939	18	40.242	90.319

3.4 PUESTAS DE QUILLA TRIMESTRALES – CGT

2012	1º Trim	2º Trim	3º Trim	4º Trim
Trimestral	12.707	10.166	40.496	22.222
Acumulada	12.707	22.873	63.369	85.591

2013	1º Trim	2º Trim	3º Trim	4º Trim
Trimestral	51.353	38.966		
Acumulada	51.353	90.319		

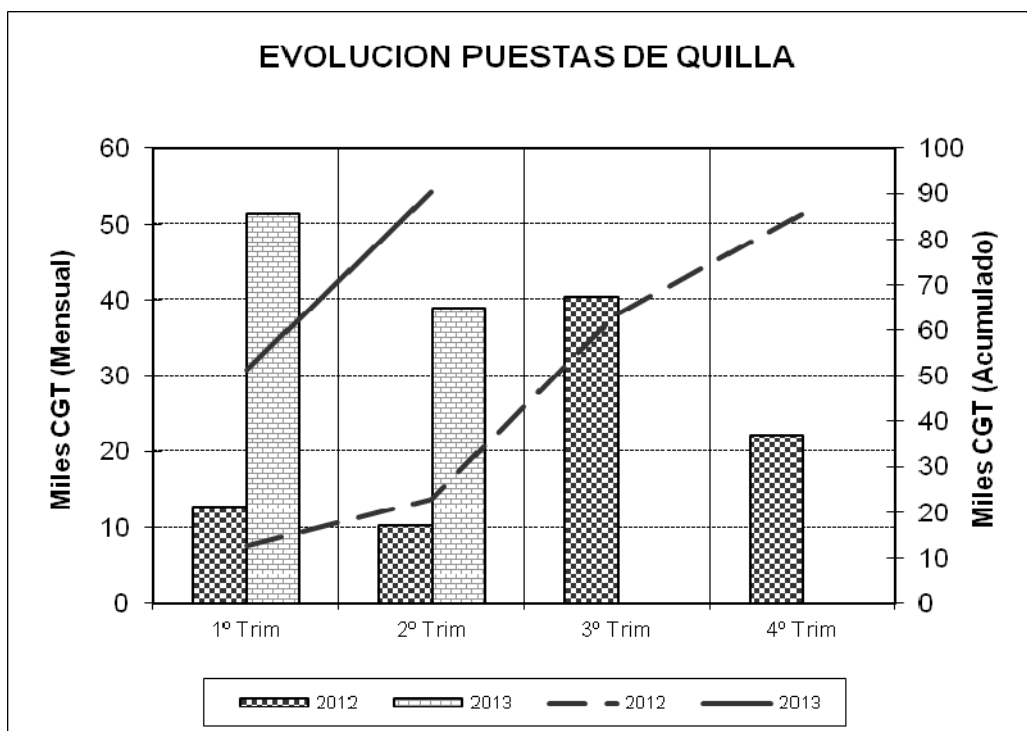

3.5 BOTADURAS POR TIPOS DE BUQUES

TIPOS DE BUQUES	Nº	Nacional		Exportacion			Total		
		GT	CGT	Nº	GT	CGT	Nº	GT	CGT
1	0	0	0	0	0	0	0	0	0
2	0	0	0	0	0	0	0	0	0
3	0	0	0	0	0	0	0	0	0
4	0	0	0	0	0	0	0	0	0
5	0	0	0	0	0	0	0	0	0
6	0	0	0	0	0	0	0	0	0
7	0	0	0	0	0	0	0	0	0
8	0	0	0	0	0	0	0	0	0
9	0	0	0	0	0	0	0	0	0
10	0	0	0	0	0	0	0	0	0
11	0	0	0	0	0	0	0	0	0
12	0	0	0	0	0	0	0	0	0
13	0	0	0	1	15.966	19.289	1	15.966	19.289
14	0	0	0	0	0	0	0	0	0
15	1	2.940	6.962	0	0	0	1	2.940	6.962
16	0	0	0	10	16.524	41.738	10	16.524	41.738
TOTAL	1	2.940	6.962	11	32.490	61.027	12	35.430	67.989

3.6 BOTADURAS TRIMESTRALES –CGT

2012	1º Trim	2º Trim	3º Trim	4º Trim
Trimestral	22.456	14.098	62.347	25.445
Acumulada	22.456	36.554	98.901	124.346

2013	1º Trim	2º Trim	3º Trim	4º Trim
Trimestral	7.378	60.611		
Acumulada	7.378	67.989		

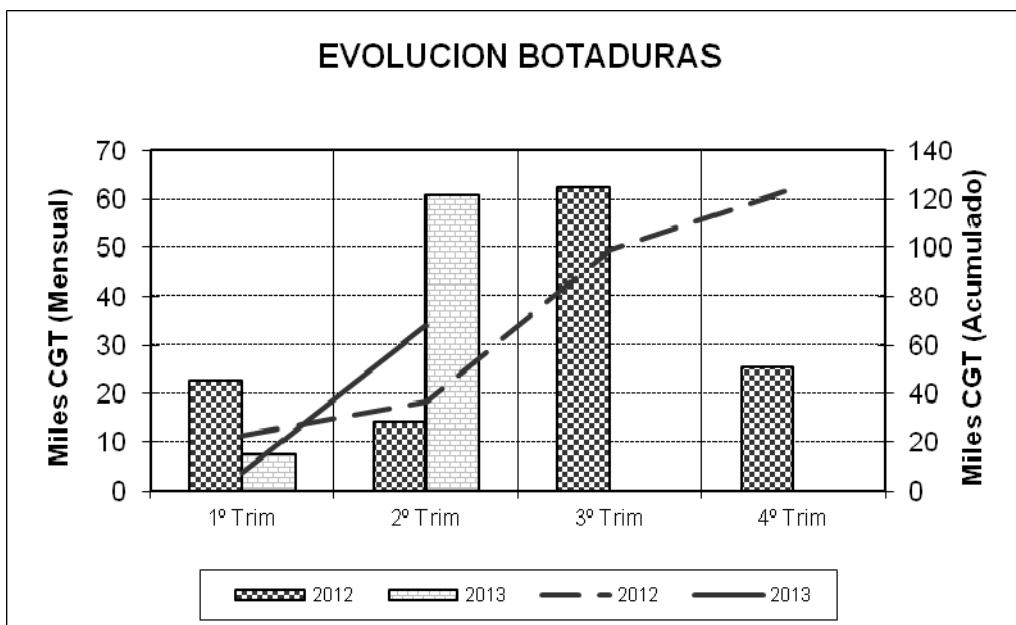

3.7 ENTREGAS (Pruebas Oficiales) POR TIPOS DE BUQUE

TIPOS DE BUQUES	Nº	Nacional		Exportacion			Total		
		GT	CGT	Nº	GT	CGT	Nº	GT	CGT
1	0	0	0	0	0	0	0	0	0
2	0	0	0	0	0	0	0	0	0
3	0	0	0	0	0	0	0	0	0
4	0	0	0	0	0	0	0	0	0
5	0	0	0	0	0	0	0	0	0
6	0	0	0	0	0	0	0	0	0
7	0	0	0	0	0	0	0	0	0
8	0	0	0	0	0	0	0	0	0
9	0	0	0	0	0	0	0	0	0
10	0	0	0	0	0	0	0	0	0
11	0	0	0	0	0	0	0	0	0
12	0	0	0	0	0	0	0	0	0
13	0	0	0	0	0	0	0	0	0
14	0	0	0	0	0	0	0	0	0
15	0	0	0	0	0	0	0	0	0
16	1	434	1.986	9	51.933	66.832	10	52.367	68.818
TOTAL	1	434	1.986	9	51.933	66.832	10	52.367	68.818

3.8 ENTREGAS (Pruebas Oficiales) TRIMESTRALES –CGT

2012	1º Trim	2º Trim	3º Trim	4º Trim
Trimestral	32.915	20.869	30.449	9.172
Acumulada	32.915	53.784	84.233	93.405

2013	1º Trim	2º Trim	3º Trim	4º Trim
Trimestral	24.063	44.755		
Acumulada	24.063	68.818		

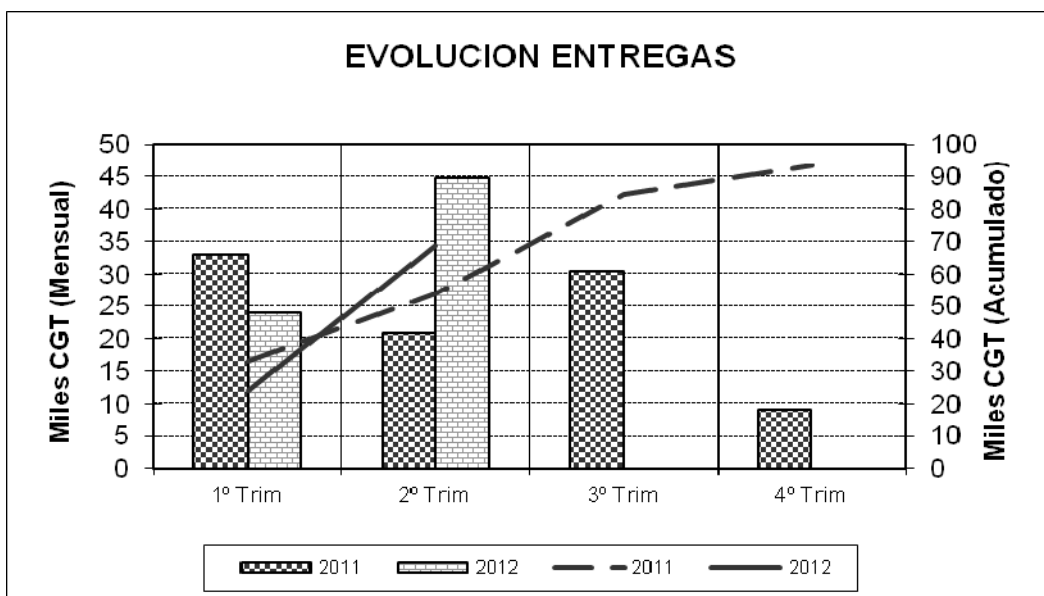

3.9 PUESTAS DE QUILLA POR ASTILLEROS

ASTILLEROS ARMON, S.A.

Nº de Const.	TIPO OCDE	ARMADOR	PAIS	GT	CGT	TPM
C-723	16	AUTORIDAD DEL CANAL DE PANAMA (ACP)	Panamá	494	2.152	
C-724	16	AUTORIDAD DEL CANAL DE PANAMA (ACP)	Panamá	494	2.152	
C-725	16	AUTORIDAD DEL CANAL DE PANAMA (ACP)	Panamá	494	2.152	
C-726	16	AUTORIDAD DEL CANAL DE PANAMA (ACP)	Panamá	494	2.152	
C-727	16	AUTORIDAD DEL CANAL DE PANAMA (ACP)	Panamá	494	2.152	
C-734	13	ATLANTICOLINE S.A.	Portugal	748	2.195	
C-735	13	ATLANTICOLINE S.A.	Portugal	748	2.195	
7	Buques		TOTAL.....	3.966	15.150	

ASTILLEROS ARMON VIGO

Nº de Const.	TIPO OCDE	ARMADOR	PAIS	GT	CGT	TPM
V-088	15	PESCA AZTECA S.A. DE C.V.	Méjico	2.042	5.375	
1	Buques		TOTAL.....	2.042	5.375	

ASTILLEROS GONDAN, S.A.

Nº de Const.	TIPO OCDE	ARMADOR	PAIS	GT	CGT	TPM
C-456	16	SIMON MOKSTER SHIPPING AS	Noruega	4.000	7.871	
1	Buques		TOTAL.....	4.000	7.871	

ASTILLEROS MURUETA, S.A.

Nº de Const.	TIPO OCDE	ARMADOR	PAIS	GT	CGT	TPM
C-296	15	PESQUERA UGAVI	Ecuador	2.700	6.554	
C-297	15	ATUNSA	Curaçao	2.800	6.725	
2	Buques		TOTAL.....	5.500	13.279	

ASTILLEROS ZAMACONA, S.A.

Nº de Const.	TIPO OCDE	ARMADOR	PAIS	GT	CGT	TPM
C-715	16	SOLVTRANS	Noruega	3.450	7.181	
C-721	16	ATLANTIC OFFSHORE AS	Noruega	1.800	4.798	
C-722	16	ATLANTIC OFFSHORE AS	Noruega	1.800	4.798	
3	Buques		TOTAL.....	7.050	16.777	

BALENCIAGA S.A.

Nº de Const.	TIPO OCDE	ARMADOR	PAIS	GT	CGT	TPM
C-406	15	PEVASA	España	2.600	6.380	
1	Buques		TOTAL.....	2.600	6.380	

METALSHIPS & DOCKS

Nº de Const.	TIPO OCDE	ARMADOR	PAIS	GT	CGT	TPM
C-295	16	HYDROMARINE SERVICES	Panama	11.000	14.737	
1	Buques		TOTAL.....	11.000	14.737	

ASTILLEROS ARMON GIJON

Nº de Const.	TIPO OCDE	ARMADOR	PAIS	GT	CGT	TPM
C-001	15	MARTUNA S.A. DE C.V.	Méjico	2.042	5.375	
C-004	15	PESCA AZTECA S.A. DE C.V.	Méjico	2.042	5.375	
2	Buques		TOTAL.....	4.084	10.750	

3.10 BOTADURAS POR ASTILLEROS

ASTILLEROS ARMON, S.A.

Nº de Const.	TIPO OCDE	ARMADOR	PAIS	GT	CGT	TPM
C-721	16	AUTORIDAD DEL CANAL DE PANAMA (ACP)	Panamá	494	2.152	
C-722	16	AUTORIDAD DEL CANAL DE PANAMA (ACP)	Panamá	494	2.152	
C-723	16	AUTORIDAD DEL CANAL DE PANAMA (ACP)	Panamá	494	2.152	
C-724	16	AUTORIDAD DEL CANAL DE PANAMA (ACP)	Panamá	494	2.152	
C-725	16	AUTORIDAD DEL CANAL DE PANAMA (ACP)	Panamá	494	2.152	
5	Buques		TOTAL.....	2.470	10.760	

ASTILLEROS ARMON VIGO

Nº de Const.	TIPO OCDE	ARMADOR	PAIS	GT	CGT	TPM
C-086	16	HEEREMA MARINE CONTRACTORS NEDERLAND B.V.	Holanda	3.451	7.183	
1	Buques		TOTAL.....	3.451	7.183	

ASTILLEROS MURUETA, S.A.

Nº de Const.	TIPO OCDE	ARMADOR	PAIS	GT	CGT	TPM
C-294	16	G.I.E. DRAGAGES-PORTS	Francia	3.240	6.907	
C-295	15	INPESCA	España	2.940	6.962	0
2	Buques		TOTAL.....	6.180	13.869	0

F.CARDAMA, S.A. ASTILLEROS Y VARADEROS

Nº de Const.	TIPO OCDE	ARMADOR	PAIS	GT	CGT	TPM
C-234	16	MINISTERIO DOS TRANSPORTES DE ANGOLA	Angola	878	3.074	
1	Buques		TOTAL.....	878	3.074	

ASTILLEROS ZAMACONA, S.A.

Nº de Const.	TIPO OCDE	ARMADOR	PAIS	GT	CGT	TPM
C-714	16	SOLVTRANS	Noruega	3.450	7.181	
1	Buques		TOTAL.....	3.450	7.181	

BALENCIAGA S.A.

Nº de Const.	TIPO OCDE	ARMADOR	PAIS	GT	CGT	TPM
C-447	16	GEORGE CRAIG GROUP LTD	R. Unido	3.035	6.633	
1	Buques		TOTAL.....	3.035	6.633	

FACTORIAS VULCANO, S.A.

Nº de Const.	TIPO OCDE	ARMADOR	PAIS	GT	CGT	TPM
C-001	13	VIKING LINE	Finlandia	15.966	19.289	
1	Buques		TOTAL.....	15.966	19.289	

3.11 ENTREGAS (Pruebas Oficiales) POR ASTILLEROS

ASTILLEROS ARMON, S.A.

Nº de Const.	TIPO OCDE	ARMADOR	PAIS	GT	CGT	TPM	Ett	Epp	M	P	C	Cap (m3)	MOTOR marca	PROPULSOR tipo	POTENCIA	Rpm	Vp
C-710	16	REMOLQUES UNIDOS, S.A.	España	434	1.986		33,00	27,30	12,20	5,40	4,20		MTU		2x2200kW	1.800	12
C-719	16	APDL (PORTO DE LEIXOES)	Portugal	290	1.547		25,00	23,75	11,00	3,90	5,20		3516		2x1920 kW	1.600	12
2	Buques		TOTAL.....	724	3.533												

ASTILLEROS MURUETA, S.A.

Nº de Const.	TIPO OCDE	ARMADOR	PAIS	GT	CGT	TPM	Ett	Epp	M	P	C	Cap (m3)	MOTOR marca	PROPULSOR tipo	POTENCIA	Rpm	Vp
C-293	16	G.I.E. DRAGAGES-PORTS	Francia	2.440	5.793		83,70	79,00	15,40	6,00	4,50		MAK		2X2000 kW	750	12
1	Buques		TOTAL.....	2.440	5.793												

F.CARDAMA, S.A. ASTILLEROS Y VARADEROS

Nº de Const.	TIPO OCDE	ARMADOR	PAIS	GT	CGT	TPM	Ett	Epp	M	P	C	Cap (m3)	MOTOR marca	PROPULSOR tipo	POTENCIA	Rpm	Vp
C-234	16	MINISTERIO DOS TRANSPORTES DE ANGOLA	Angola	878	3.074		44,00		12,20	6,05	5,15		3516 B		2x2582 BHP	1.600	15
1	Buques		TOTAL.....	878	3.074												

BALENCIAGA S.A.

Nº de Const.	TIPO OCDE	ARMADOR	PAIS	GT	CGT	TPM	Ett	Epp	M	P	C	Cap (m3)	MOTOR marca	PROPULSOR tipo	POTENCIA	Rpm	Vp
C-446	16	GEORGE CRAIG GROUP LTD	R. Unido	3.035	6.633		82,40	76,80	18,00	7,20	5,00		CATERPILLAR		4X1560 kW	900	13
1	Buques		TOTAL.....	3.035	6.633												

METALSHIPS & DOCKS

Nº de Const.	TIPO OCDE	ARMADOR	PAIS	GT	CGT	TPM	Ett	Epp	M	P	C	Cap (m3)	MOTOR marca	PROPULSOR tipo	POTENCIA	Rpm	Vp
C-294	16	TECHNIP HOLDING BENELUX B.V	Holanda	11.000	14.737		135,6	120,4	27,00	9,70	6,85		WARTSILA		2X3.500 kW	200	15
1	Buques		TOTAL.....	11.000	14.737												

UNION NAVAL VALENCIA, S.A.

Nº de Const.	TIPO OCDE	ARMADOR	PAIS	GT	CGT	TPM	Ett	Epp	M	P	C	Cap (m3)	MOTOR marca	PROPULSOR tipo	POTENCIA	Rpm	Vp
C-489	16	ANTWERP PORT AUTHORITY	Belgica	430	1.975		29,50	28,00	12,50	4,50	3,00		ABC		2x2650 kW	1.000	13
C-490	16	ANTWERP PORT AUTHORITY	Belgica	430	1.975		29,50	28,00	12,50	4,50	3,00		ABC		2x2650 kW	1.000	13
C-491	16	ANTWERP PORT AUTHORITY	Belgica	430	1.975		29,50	28,00	12,50	4,50	3,00		ABC		2x2650 kW	1.000	13
3	Buques		TOTAL.....	1.290	5.925												

C.N.N. SESTAO

Nº de Const.	TIPO OCDE	ARMADOR	PAIS	GT	CGT	TPM	Ett	Epp	M	P	C	Cap (m3)	MOTOR marca	PROPULSOR tipo	POTENCIA	Rpm	Vp
C-340	16	JAN DE NUL GROUP	Belgica	33.000	29.123	32.000	191,5	175,0	40,00	13,20	7,50	16000m	MAN B&W &		5x4.500 kW	720	15
1	Buques		TOTAL.....	33.000	29.123	32.000											

4.- ACTIVIDAD POR C.C.A.A.

Primer Semestre 2013

4.1.NUEVOS CONTRATOS Y CARTERA DE PEDIDOS.

PRIMER SEMESTRE DE 2013

C.C.A.A.	Nuevos Contratos					Cartera de Pedidos a 31/03/2013				
	Nº	GT	CGT	%GT	%CGT	Nº	GT	CGT	%GT	%CGT
GALICIA	0	0	0	0%	0%	12	49.088	85.604	36%	28%
ASTURIAS	9	8.170	28.521	36%	46%	33	39.339	115.493	29%	38%
CANTABRIA				0%	0%				0%	0%
PAIS VASCO	5	14.360	33.579	64%	54%	16	46.607	106.115	35%	35%
CATALUÑA				0%	0%				0%	0%
C. VALENCIANA	0	0	0	0%	0%	0	0	0	0%	0%
R. MURCIA				0%	0%				0%	0%
ANDALUCÍA	0	0	0	0%	0%	0	0	0	0%	0%
BALEARES				0%	0%				0%	0%
CANARIAS				0%	0%				0%	0%
TOTAL SECTOR	14	22.530	62.100	100%	100%	61	135.034	307.212	100%	100%

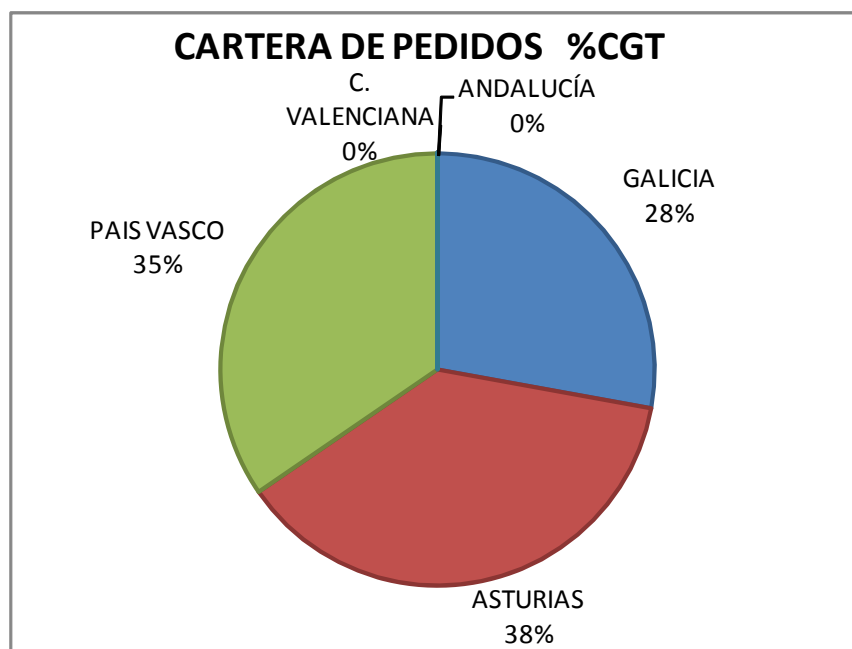

4.2. ACTIVIDAD PONDERADA.

PRIMER SEMESTRE DE 2013

C.C.A.A.	Puestas de Quilla			Botaduras			Entregas (Pruebas Oficiales)			Indice de Actividad Ponderada			
	Nº	GT	CGT	Nº	GT	CGT	Nº	GT	CGT	GT	CGT	%GT	%CGT
GALICIA	2	13.042	20.112	3	20.295	29.546	2	11.878	17.811	16.378	24.254	40%	33%
ASTURIAS	10	12.050	33.771	5	2.470	10.760	2	724	3.533	4.429	14.706	11%	20%
CANTABRIA												0%	0%
PAIS VASCO	6	15.150	36.436	4	12.665	27.683	3	38.475	41.549	19.739	33.338	48%	45%
CATALUÑA												0%	0%
C. VALENCIANA	0	0	0	0	0	0	3	1.290	5.925	323	1.481	1%	2%
R. MURCIA												0%	0%
ANDALUCÍA	0	0	0	0	0	0	0	0	0	0	0	0%	0%
BALEARES												0%	0%
CANARIAS												0%	0%
TOTAL SECTOR	18	40.242	90.319	12	35.430	67.989	10	52.367	68.818	40.867	73.779	100%	100%

NOTA: Actividad ponderada = (Q+2B+E)/4

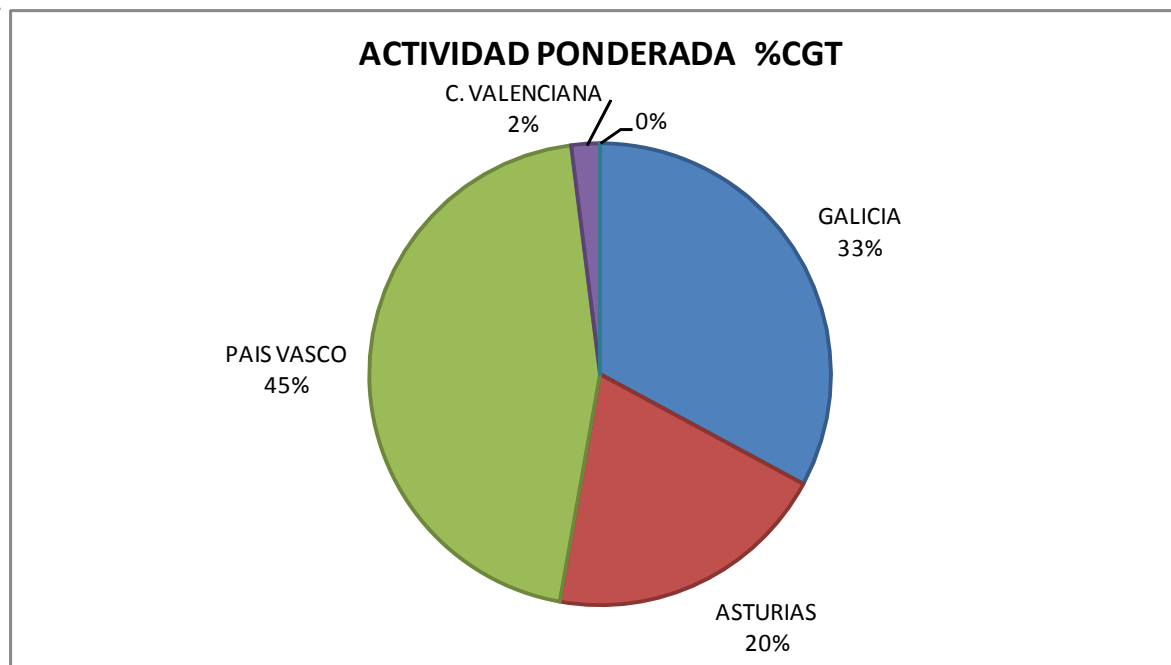

ANEXOS

**SISTEMA DE CÁLCULO DE CGT ADOPTADO POR LA OCDE
(A partir de 1 de Enero de 2007)**

$$cgt= A*(gt)^B$$

N	Tipo de Buque	A	B
1 y 2	Petroleros de doble casco	48	0,57
3	Transportes de productos químicos	84	0,55
4	Graneleros	29	0,61
5	Transportes combinados	33	0,62
6	Cargueros generales	27	0,64
7	Frigoríficos	27	0,68
8	Portacontenedores	19	0,68
9	Ro - Ro	32	0,63
10	Transportes de automóviles	15	0,70
11	Transportes de L P G	62	0,57
12	Transportes de L N G	32	0,68
13	Ferries	20	0,71
14	Transportes de pasajeros	49	0,67
15	Buques de pesca	24	0,71
16	Otros buques	46	0,62