

Octubre 2013

CONSTRUCCIÓN NAVAL
BOLETÍN INFORMATIVO TRIMESTRAL

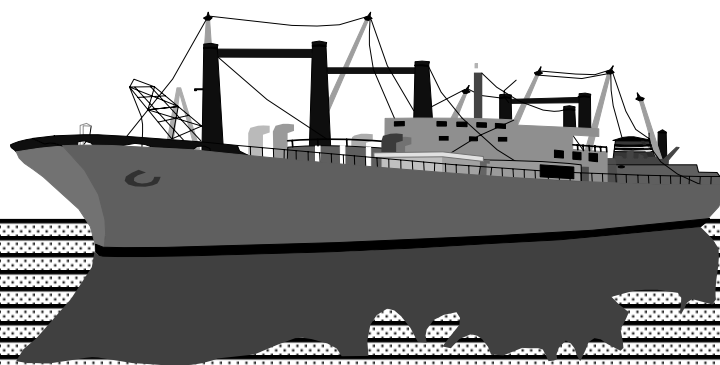

GERENCIA DEL SECTOR NAVAL
MINISTERIO DE INDUSTRIA ENERGÍA Y
TURISMO

NIPO 414-01-001-3

ÍNDICE

INFORMACIÓN NACIONAL

1. Actividad Sectorial

- 1.1 Actividad Contractual
- 1.2 Actividad Productiva

2. Actividad Contractual

- 2.1 Resumen
- 2.2 Nuevos Contratos por Tipos de Buques
- 2.3 Cartera de Pedidos por Tipos de Buques
- 2.4 Contratación Mensual
- 2.5 Cartera de Pedidos Trimestral
- 2.6 Nuevos Contratos por Astilleros
- 2.7 Cartera de Pedidos por Astilleros

3. Actividad Productiva

- 3.1 Resumen
- 3.2 Actividad Ponderada Trimestral
- 3.3 Puestas de Quilla por Tipos de Buques
- 3.4 Puestas de Quilla Trimestrales
- 3.5 Botaduras por Tipos de Buques
- 3.6 Botaduras Trimestrales
- 3.7 Entregas (Pruebas Oficiales) por Tipos de Buques
- 3.8 Entregas (Pruebas Oficiales) Trimestrales
- 3.9 Puestas de Quilla por Astilleros
- 3.10 Botaduras por Astilleros
- 3.11 Entregas (Pruebas Oficiales) por Astilleros

4. Actividad Por C.C.A.A.

- 4.1 Nuevos Contratos y Cartera de Pedidos
- 4.2 Actividad Productiva

1.- ACTIVIDAD SECTORIAL

Tercer Trimestre 2013

1.1 ACTIVIDAD CONTRACTUAL

NUEVOS CONTRATOS	9 meses 2013			9 meses 2012			Variación %	
	Nº	GT	CGT	Nº	GT	CGT	GT	CGT
Nacionales	3	3.780	10.460	2	3.374	8.948	12%	17%
- Mercantes	0	0	0	1	434	1.986	-100%	-100%
- Pesqueros	3	3.780	10.460	1	2.940	6.962	29%	50%
Exportacion	14	25.950	69.546	33	63.480	150.758	-59%	-54%
- Mercantes	6	6.454	20.877	26	44.958	105.762	-86%	-80%
- Pesqueros	8	19.496	48.669	7	18.522	44.996	5%	8%
TOTAL	17	29.730	80.006	35	66.854	159.706	-56%	-50%
- Mercantes	6	6.454	20.877	27	45.392	107.748	-86%	-81%
- Pesqueros	11	23.276	59.129	8	21.462	51.958	8%	14%
CARTERA DE PEDIDOS								
	A 30/09/2013			A 30/09/2012			Variación %	
	Nº	GT	CGT	Nº	GT	CGT	GT	CGT
Nacionales	5	9.320	23.802	2	3.374	8.948	176%	166%
- Mercantes	0	0	0	1	434	1.986	-100%	-100%
- Pesqueros	5	9.320	23.802	1	2.940	6.962	217%	242%
Exportacion	51	117.753	266.345	54	162.825	301.474	-28%	-12%
- Mercantes	33	73.609	156.555	47	144.303	256.478	-49%	-39%
- Pesqueros	18	44.144	109.790	7	18.522	44.996	138%	144%
TOTAL	56	127.073	290.147	56	166.199	310.422	-24%	-7%
- Mercantes	33	73.609	156.555	48	144.737	258.464	-49%	-39%
- Pesqueros	23	53.464	133.592	8	21.462	51.958	149%	157%

1.2. ACTIVIDAD PRODUCTIVA

	9 meses 2013			9 meses 2012			Variación %	
	Nº	GT	CGT	Nº	GT	CGT	GT	CGT
PUESTAS DE QUILLA	26	52.830	124.174	14	25.247	63.369	109%	96%
- Nacional	3	3.440	9.878	2	3.374	8.948	2%	10%
- Exportacion	23	49.390	114.296	12	21.873	54.421	126%	110%
BOTADURAS	23	54.613	117.689	15	66.868	98.901	-18%	19%
- Nacional	1	2.940	6.962	2	1.686	5.975	74%	17%
- Exportacion	22	51.673	110.727	13	65.182	92.926	-21%	19%
ENTREGAS (Pruebas Of.)	18	67.528	103.789	18	40.219	84.233	68%	23%
- Nacional	1	434	1.986	5	3.313	12.783	-87%	-84%
- Exportacion	17	67.094	101.803	13	36.906	71.450	82%	42%
INDICE DE ACTIVIDAD								
Actividad Ponderada (1)		57.396	115.835		49.801	86.351	15%	34%

(1) Actividad Ponderada = (Q+2B+E) / 4; donde Q = Puestas de Quilla, B = Botaduras, E = Entregas.

2.- ACTIVIDAD CONTRACTUAL

9 meses de 2013

2.1 RESUMEN

ASTILLEROS	Nuevos Contratos			Cartera de Pedidos		
	Nº	GT	CGT	Nº	GT	CGT
A. Armón	4	1.204	8.898	15	7.146	32.656
A. Armón Vigo	0	0	0	4	9.295	22.664
A. Gondán	0	0	0	2	7.693	15.362
A. Huelva	0	0	0	0	0	0
A. J. Valiña	0	0	0	0	0	0
M.Cíes	0	0	0	0	0	0
A. Murueta	3	8.340	20.070	5	14.080	33.757
A. Zamacona Pasaia	0	0	0	0	0	0
Auxnaval	0	0	0	0	0	0
A. Ría de Avilés	2	840	3.498	2	840	3.498
F. Cardama	0	0	0	4	3.376	11.610
A. Zamacona	5	13.220	31.415	9	22.970	54.746
Balenciaga	0	0	0	2	5.635	13.013
C. N. Freire	0	0	0	0	0	0
F. Vulcano	0	0	0	1	15.966	19.289
F. N. Marín	0	0	0	0	0	0
H. J. Barreras	0	0	0	0	0	0
Metalships & Docks	0	0	0	1	11.000	14.737
Naval Gijón	0	0	0	0	0	0
U.N. Valencia	0	0	0	0	0	0
A. Armón Gijón	3	6.126	16.125	9	21.190	53.217
C.N.N. Sestao	0	0	0	2	7.882	15.598
A. Sevilla	0	0	0	0	0	0
PRIVADOS	17	29.730	80.006	56	127.073	290.147
Navantia - P. Real - S.Fernando	0	0	0	0	0	0
PUBLICOS	0	0	0	0	0	0
TOTAL SECTOR	17	29.730	80.006	56	127.073	290.147

2.2 NUEVOS CONTRATOS POR TIPOS DE BUQUES

9 meses de 2013

TIPOS DE BUQUES	Nacional			Exportacion			Total		
	Nº	GT	CGT	Nº	GT	CGT	Nº	GT	CGT
1	0	0	0	0	0	0	0	0	0
2	0	0	0	0	0	0	0	0	0
3	0	0	0	0	0	0	0	0	0
4	0	0	0	0	0	0	0	0	0
5	0	0	0	0	0	0	0	0	0
6	0	0	0	0	0	0	0	0	0
7	0	0	0	0	0	0	0	0	0
8	0	0	0	0	0	0	0	0	0
9	0	0	0	0	0	0	0	0	0
10	0	0	0	0	0	0	0	0	0
11	0	0	0	0	0	0	0	0	0
12	0	0	0	0	0	0	0	0	0
13	0	0	0	0	0	0	0	0	0
14	0	0	0	4	1.204	8.898	4	1.204	8.898
15	3	3.780	10.460	8	19.496	48.669	11	23.276	59.129
16	0	0	0	2	5.250	11.979	2	5.250	11.979
TOTAL	3	3.780	10.460	14	25.950	69.546	17	29.730	80.006

2.3 CARTERA DE PEDIDOS POR TIPOS DE BUQUES

A 30/09/2013

TIPOS DE BUQUES	Nacional			Exportacion			Total		
	Nº	GT	CGT	Nº	GT	CGT	Nº	GT	CGT
1	0	0	0	0	0	0	0	0	0
2	0	0	0	0	0	0	0	0	0
3	0	0	0	0	0	0	0	0	0
4	0	0	0	0	0	0	0	0	0
5	0	0	0	0	0	0	0	0	0
6	0	0	0	0	0	0	0	0	0
7	0	0	0	0	0	0	0	0	0
8	0	0	0	0	0	0	0	0	0
9	0	0	0	0	0	0	0	0	0
10	0	0	0	0	0	0	0	0	0
11	0	0	0	0	0	0	0	0	0
12	0	0	0	0	0	0	0	0	0
13	0	0	0	3	17.462	23.679	3	17.462	23.679
14	0	0	0	4	1.204	8.898	4	1.204	8.898
15	5	9.320	23.802	18	44.144	109.790	23	53.464	133.592
16	0	0	0	26	54.943	123.978	26	54.943	123.978
TOTAL	5	9.320	23.802	51	117.753	266.345	56	127.073	290.147

Nota: Para Tipos de buques ver ANEXO

2.4 CONTRATACION MENSUAL – CGT

2012	Enero	Febrero	Marzo	Abril	Mayo	Junio
Mes	44.494	0	13.735	13.266	1.986	0
Acumulado	44.494	44.494	58.229	71.495	73.481	73.481

2012	Julio	Agosto	Septiembre	Octubre	Noviembre	Diciembre
Mes	38.421	41.079	6.725	0	5.375	17.130
Acumulado	111.902	152.981	159.706	159.706	165.081	182.211

2013	Enero	Febrero	Marzo	Abril	Mayo	Junio
Mes	13.735	0	15.339	8.760	10.750	13.516
Acumulado	13.735	13.735	29.074	37.834	48.584	62.100

2013	Julio	Agosto	Septiembre	Octubre	Noviembre	Diciembre
Mes	4.798	13.108	0			
Acumulado	66.898	80.006	80.006			

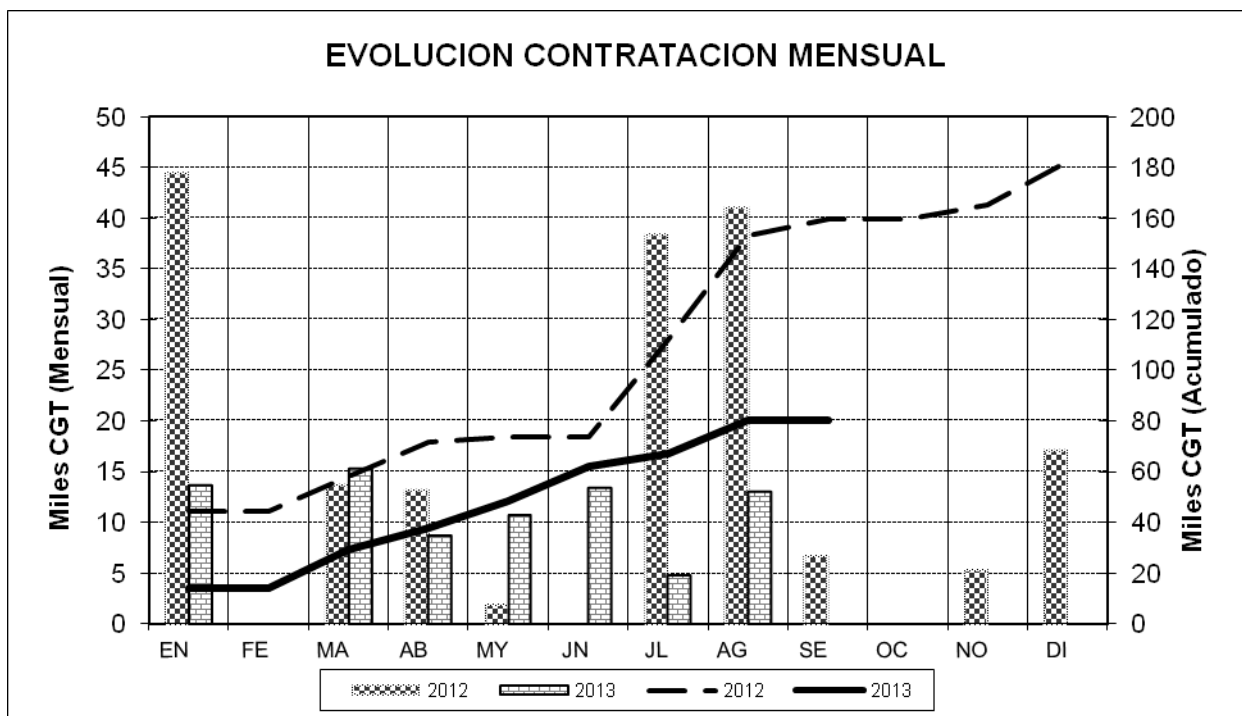

2.5 CARTERA DE PEDIDOS TRIMESTRAL – CGT

2012	1º Trim	2º Trim	3º Trim	4º Trim
NACIONAL	8.130	7.961	8.948	15.328
EXPORTACION	251.748	246.685	301.474	298.098
TOTAL	259.878	254.646	310.422	313.426

2013	1º Trim	2º Trim	3º Trim	4º Trim
NACIONAL	13.342	23.802	23.802	
EXPORTACION	294.121	283.410	266.345	
TOTAL	307.463	307.212	290.147	

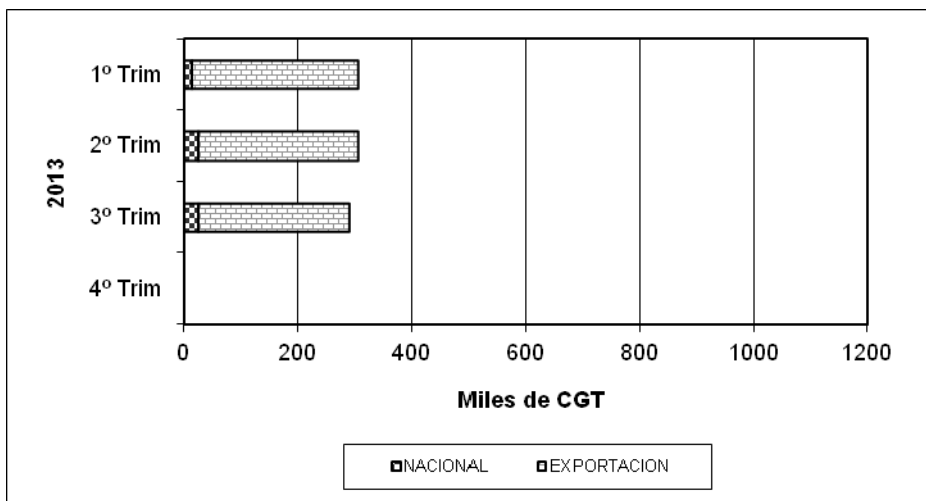
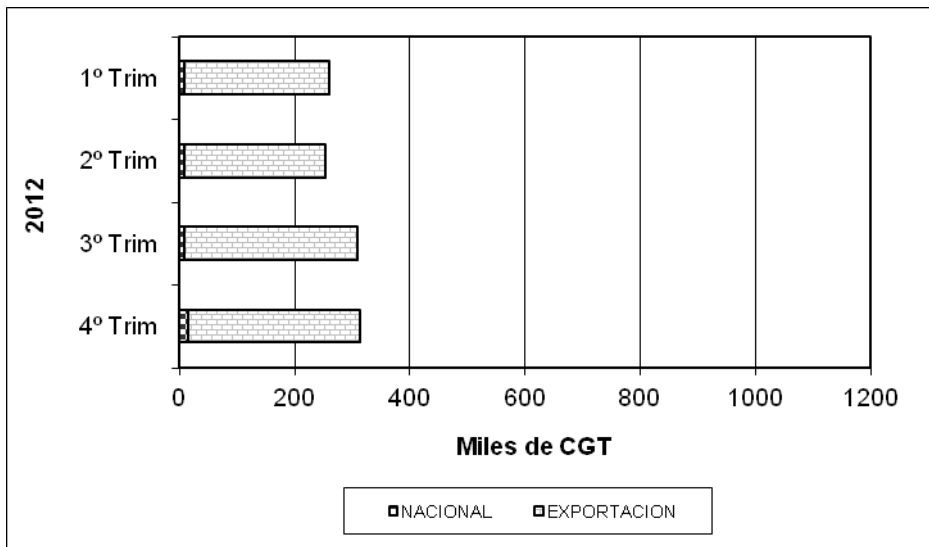

2.6 NUEVOS CONTRATOS POR ASTILLEROS

ASTILLEROS ARMON, S.A.

Nº de Const.	TIPO OCDE	ARMADOR	PAIS	GT	CGT	TPM
C-736	14	MINISTERIO DE TRANSPORTES DE ANGOLA	Angola	220	1.818	
C-737	14	MINISTERIO DE TRANSPORTES DE ANGOLA	Angola	220	1.818	
C-738	14	MINISTERIO DE TRANSPORTES DE ANGOLA	Angola	382	2.631	
C-739	14	MINISTERIO DE TRANSPORTES DE ANGOLA	Angola	382	2.631	
4	Buques		TOTAL.....	1.204	8.898	

ASTILLEROS MURUETA, S.A.

Nº de Const.	TIPO OCDE	ARMADOR	PAIS	GT	CGT	TPM
C-296	15	PESQUERA UGAVI	Ecuador	2.700	6.554	
C-301	15	INPESCA	España	2.940	6.962	
C-304	15	ATUNCASA	Venezuela	2.700	6.554	0
3	Buques		TOTAL.....	8.340	20.070	0

ASTILLEROS RIA DE AVILES, S.L.

Nº de Const.	TIPO OCDE	ARMADOR	PAIS	GT	CGT	TPM
C-126	15	ATUNSA	España	420	1.749	
C-127	15	ATUNSA	España	420	1.749	
2	Buques		TOTAL.....	840	3.498	

ASTILLEROS ZAMACONA, S.A.

Nº de Const.	TIPO OCDE	ARMADOR	PAIS	GT	CGT	TPM
C-715	16	SOLVTRANS	Noruega	3.450	7.181	
C-735	16	ATLANTIC OFFSHORE AS	Noruega	1.800	4.798	
C-737	15	HARSTWATER LTD	Belice	2.700	6.554	
C-738	15	TUNOCEAN LTD	Belice	2.700	6.554	
C-739	15	PEFISHING LTD	Belice	2.570	6.328	
5	Buques		TOTAL.....	13.220	31.415	

ASTILLEROS ARMON GIJON

Nº de Const.	TIPO OCDE	ARMADOR	PAIS	GT	CGT	TPM
C-006	15	MARATUN S.A. DE C.V.	Méjico	2.042	5.375	
C-008	15	CAPE FISHERING HOLDING	USA	2.042	5.375	
C-009	15	CAPE FISHERING HOLDING	USA	2.042	5.375	
3	Buques		TOTAL.....	6.126	16.125	

2.7 CARTERA DE PEDIDOS POR ASTILLEROS

ASTILLEROS ARMON, S.A.

Nº de Const.	TIPO OCDE	ARMADOR	PAIS	GT	CGT	TPM
C-725	16	AUTORIDAD DEL CANAL DE PANAMA (ACP)	Panamá	494	2.152	
C-726	16	AUTORIDAD DEL CANAL DE PANAMA (ACP)	Panamá	494	2.152	
C-727	16	AUTORIDAD DEL CANAL DE PANAMA (ACP)	Panamá	494	2.152	
C-728	16	AUTORIDAD DEL CANAL DE PANAMA (ACP)	Panamá	494	2.152	
C-729	16	AUTORIDAD DEL CANAL DE PANAMA (ACP)	Panamá	494	2.152	
C-730	16	AUTORIDAD DEL CANAL DE PANAMA (ACP)	Panamá	494	2.152	
C-731	16	AUTORIDAD DEL CANAL DE PANAMA (ACP)	Panamá	494	2.152	
C-732	16	AUTORIDAD DEL CANAL DE PANAMA (ACP)	Panamá	494	2.152	
C-733	16	AUTORIDAD DEL CANAL DE PANAMA (ACP)	Panamá	494	2.152	
C-734	13	ATLANTICOLINE S.A.	Portugal	748	2.195	
C-735	13	ATLANTICOLINE S.A.	Portugal	748	2.195	
C-736	14	MINISTERIO DE TRANSPORTES DE ANGOLA	Angola	220	1.818	
C-737	14	MINISTERIO DE TRANSPORTES DE ANGOLA	Angola	220	1.818	
C-738	14	MINISTERIO DE TRANSPORTES DE ANGOLA	Angola	382	2.631	
C-739	14	MINISTERIO DE TRANSPORTES DE ANGOLA	Angola	382	2.631	
15	Buques		TOTAL.....	7.146	32.656	

ASTILLEROS ARMON VIGO

Nº de Const.	TIPO OCDE	ARMADOR	PAIS	GT	CGT	TPM
C-086	16	HEEREMA MARINE CONTRACTORS	Holanda	3.451	7.183	
V-087	16	INSTITUTO NACIONAL DE PESCA	Méjico	1.760	4.731	
V-088	15	PESCA AZTECA S.A. DE C.V.	Méjico	2.042	5.375	
V-089	15	PESCA AZTECA S.A. DE C.V.	Méjico	2.042	5.375	
4	Buques		TOTAL.....	9.295	22.664	

ASTILLEROS GONDAN, S.A.

Nº de Const.	TIPO OCDE	ARMADOR	PAIS	GT	CGT	TPM
C-444	16	EDDA SUPPLY SHIPS UK LTD	R. Unido	3.693	7.491	
C-456	16	SIMON MOKSTER SHIPPING AS	Noruega	4.000	7.871	
2	Buques		TOTAL.....	7.693	15.362	

ASTILLEROS MURUETA, S.A.

Nº de Const.	TIPO OCDE	ARMADOR	PAIS	GT	CGT	TPM
C-295	15	INPESCA	España	2.940	6.962	0
C-296	15	PESQUERA UGAVI	Ecuador	2.700	6.554	
C-297	15	ATUNSA	Curaçao	2.800	6.725	
C-301	15	INPESCA	España	2.940	6.962	
C-304	15	ATUNCASA	Venezuela	2.700	6.554	0
5	Buques		TOTAL.....	14.080	33.757	0

ASTILLEROS RIA DE AVILES, S.L.

Nº de Const.	TIPO OCDE	ARMADOR	PAIS	GT	CGT	TPM
C-126	15	ATUNSA	España	420	1.749	
C-127	15	ATUNSA	España	420	1.749	
2	Buques		TOTAL.....	840	3.498	

F.CARDAMA, S.A. ASTILLEROS Y VARADEROS

Nº de Const.	TIPO OCDE	ARMADOR	PAIS	GT	CGT	TPM
C-220	16	EMPRESA PORTUARIA DO LOBITO, E.P.	Angola	250	1.411	0
C-235	16	MINISTERIO DOS TRANSPORTES DE ANGOLA	Angola	878	3.074	
C-236	16	MINISTERIO DOS TRANSPORTES DE ANGOLA	Angola	878	3.074	
C-242	16	SECRETARIA DE PESCA DANESA	Dinamarca	1.370	4.051	
4	Buques		TOTAL.....	3.376	11.610	0

ASTILLEROS ZAMACONA, S.A.

Nº de Const.	TIPO OCDE	ARMADOR	PAIS	GT	CGT	TPM
C-714	16	SOLVTRANS	Noruega	3.450	7.181	
C-715	16	SOLVTRANS	Noruega	3.450	7.181	
C-720	15	HARSTWATER LTD	Belice	2.700	6.554	
C-721	16	ATLANTIC OFFSHORE AS	Noruega	1.800	4.798	
C-722	16	ATLANTIC OFFSHORE AS	Noruega	1.800	4.798	
C-735	16	ATLANTIC OFFSHORE AS	Noruega	1.800	4.798	
C-737	15	HARSTWATER LTD	Belice	2.700	6.554	
C-738	15	TUNOCEAN LTD	Belice	2.700	6.554	
C-739	15	PEFISHING LTD	Belice	2.570	6.328	
9	Buques		TOTAL.....	22.970	54.746	

BALENCIAGA S.A.

Nº de Const.	TIPO OCDE	ARMADOR	PAIS	GT	CGT	TPM
C-406	15	PEVASA	España	2.600	6.380	
C-447	16	GEORGE CRAIG GROUP LTD	R. Unido	3.035	6.633	
2	Buques		TOTAL.....	5.635	13.013	

FACTORIAS VULCANO, S.A.

Nº de Const.	TIPO OCDE	ARMADOR	PAIS	GT	CGT	TPM
C-001	13			15.966	19.289	
1	Buques		TOTAL.....	15.966	19.289	

METALSHIPS & DOCKS

Nº de Const.	TIPO OCDE	ARMADOR	PAIS	GT	CGT	TPM
C-295	16	HYDROMARINE SERVICES	Panama	11.000	14.737	
1	Buques		TOTAL.....	11.000	14.737	

ASTILLEROS ARMON GIJON

Nº de Const.	TIPO OCDE	ARMADOR	PAIS	GT	CGT	TPM
C-001	15	MARTUNA S.A. DE C.V.	Méjico	2.042	5.375	
C-002	15	OVERSEAS TUNA COMPANY N.V.	Curaçao	3.448	7.796	
C-003	15	OVERSEAS TUNA COMPANY N.V.	Curaçao	3.448	7.796	
C-004	15	PESCA AZTECA S.A. DE C.V.	Méjico	2.042	5.375	
C-005	15	PESCA AZTECA S.A. DE C.V.	Méjico	2.042	5.375	
C-006	15	MARATUN S.A. DE C.V.	Méjico	2.042	5.375	
C-007	15	MARATUN S.A. DE C.V.	Méjico	2.042	5.375	
C-008	15	CAPE FISHERING HOLDING	USA	2.042	5.375	
C-009	15	CAPE FISHERING HOLDING	USA	2.042	5.375	
9	Buques		TOTAL.....	21.190	53.217	

C.N.N. SESTAO

Nº de Const.	TIPO OCDE	ARMADOR	PAIS	GT	CGT	TPM
C-341	16	EDT OFFSHORE LTD	Chipre	3.941	7.799	4.700
C-342	16	EDT OFFSHORE LTD	Chipre	3.941	7.799	4.700
2	Buques		TOTAL.....	7.882	15.598	9.400

3.- ACTIVIDAD PRODUCTIVA

9 meses de 2013

3.1.RESUMEN

ASTILLEROS	Puestas de Quilla			Botaduras			Entregas (Pruebas Oficiales)			Indice de Actividad	
	Nº	GT	CGT	Nº	GT	CGT	Nº	GT	CGT	GT	CGT
A. Armón	9	4.954	19.454	8	4.206	17.259	7	3.194	14.293	4.140	17.066
A. Armón Vigo	1	2.042	5.375	2	5.211	11.914	1	3.451	7.183	3.979	9.097
A. Gondán	1	4.000	7.871	0	0	0	0	0	0	1.000	1.968
A. Huelva	0	0	0	0	0	0	0	0	0	0	0
A. J. Valiña	0	0	0	0	0	0	0	0	0	0	0
M. Cíes	0	0	0	0	0	0	0	0	0	0	0
A. Murueta	3	8.200	19.833	2	6.180	13.869	2	5.680	12.700	6.560	15.068
A.Zamacona Pasaia	0	0	0	0	0	0	0	0	0	0	0
Auxnaval	0	0	0	0	0	0	0	0	0	0	0
A. Ría de Avilés	2	840	3.498	0	0	0	0	0	0	210	875
F. Cardama	0	0	0	3	2.634	9.222	1	878	3.074	1.537	5.380
A. Zamacona	4	9.620	23.105	3	7.950	18.533	0	0	0	6.380	15.043
Balenciaga	1	2.600	6.380	1	3.035	6.633	1	3.035	6.633	2.926	6.570
C. N. Freire	0	0	0	0	0	0	1	6.000	10.121	1.500	2.530
F. Vulcano	0	0	0	1	15.966	19.289	0	0	0	7.983	9.645
F. N. Marín	0	0	0	0	0	0	0	0	0	0	0
H. J. Barreras	0	0	0	0	0	0	0	0	0	0	0
Metalships & Docks	1	11.000	14.737	0	0	0	1	11.000	14.737	5.500	7.369
Naval Gijón	0	0	0	0	0	0	0	0	0	0	0
U.N. Valencia	0	0	0	0	0	0	3	1.290	5.925	323	1.481
A. Armón Gijón	4	9.574	23.921	2	5.490	13.171	0	0	0	5.139	12.566
C.N.N. Sestao	0	0	0	1	3.941	7.799	1	33.000	29.123	10.221	11.180
A. Sevilla	0	0	0	0	0	0	0	0	0	0	0
PRIVADOS	26	52.830	124.174	23	54.613	117.689	18	67.528	103.789	57.396	115.835
Navantia - P. Real-S.Fernando	0	0	0	0	0	0	0	0	0	0	0
PUBLICOS	0	0	0	0	0	0	0	0	0	0	0
TOTAL SECTOR	26	52.830	124.174	23	54.613	117.689	18	67.528	103.789	57.396	115.835

3.2 ACTIVIDAD PONDERADA TRIMESTRAL – CGT

2012	1º Trim	2º Trim	3º Trim	4º Trim
Trimestral	22.634	14.808	48.910	20.571
Acumulada	22.634	37.441	86.351	106.922

2013	1º Trim	2º Trim	3º Trim	4º Trim
Trimestral	22.543	51.236	42.056	
Acumulada	22.543	73.779	115.835	

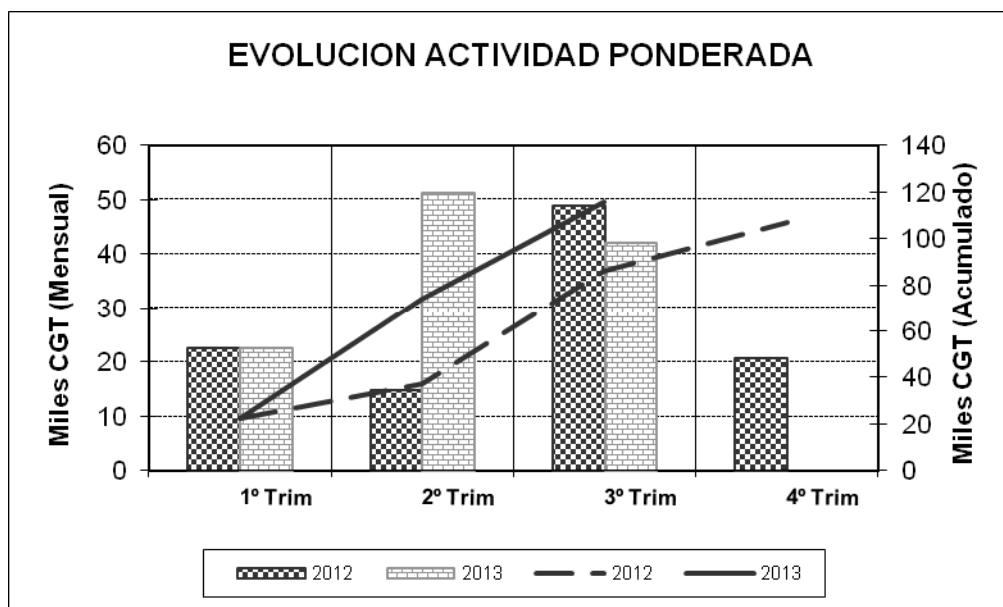

NOTA: Actividad ponderada = (Q+2B+E)/4

NOTA (Apartado 3):

Fuente: Organos de Gestión Subsectoriales:
 PYMAR (Pequeños y Medianos Astilleros en Reconversión, S.A.) y
 GERENCIA DEL SECTOR NAVAL

3.3 PUESTAS DE QUILLA POR TIPOS DE BUQUES

TIPOS DE BUQUES	Nº	Nacional		Exportacion			Total		
		GT	CGT	Nº	GT	CGT	Nº	GT	CGT
1	0	0	0	0	0	0	0	0	0
2	0	0	0	0	0	0	0	0	0
3	0	0	0	0	0	0	0	0	0
4	0	0	0	0	0	0	0	0	0
5	0	0	0	0	0	0	0	0	0
6	0	0	0	0	0	0	0	0	0
7	0	0	0	0	0	0	0	0	0
8	0	0	0	0	0	0	0	0	0
9	0	0	0	0	0	0	0	0	0
10	0	0	0	0	0	0	0	0	0
11	0	0	0	0	0	0	0	0	0
12	0	0	0	0	0	0	0	0	0
13	0	0	0	2	1.496	4.390	2	1.496	4.390
14	0	0	0	0	0	0	0	0	0
15	3	3.440	9.878	9	22.386	55.457	12	25.826	65.335
16	0	0	0	12	25.508	54.449	12	25.508	54.449
TOTAL	3	3.440	9.878	23	49.390	114.296	26	52.830	124.174

3.4 PUESTAS DE QUILLA TRIMESTRALES – CGT

2012	1º Trim	2º Trim	3º Trim	4º Trim
Trimestral	12.707	10.166	40.496	22.222
Acumulada	12.707	22.873	63.369	85.591

2013	1º Trim	2º Trim	3º Trim	4º Trim
Trimestral	51.353	38.966	33.855	
Acumulada	51.353	90.319	124.174	

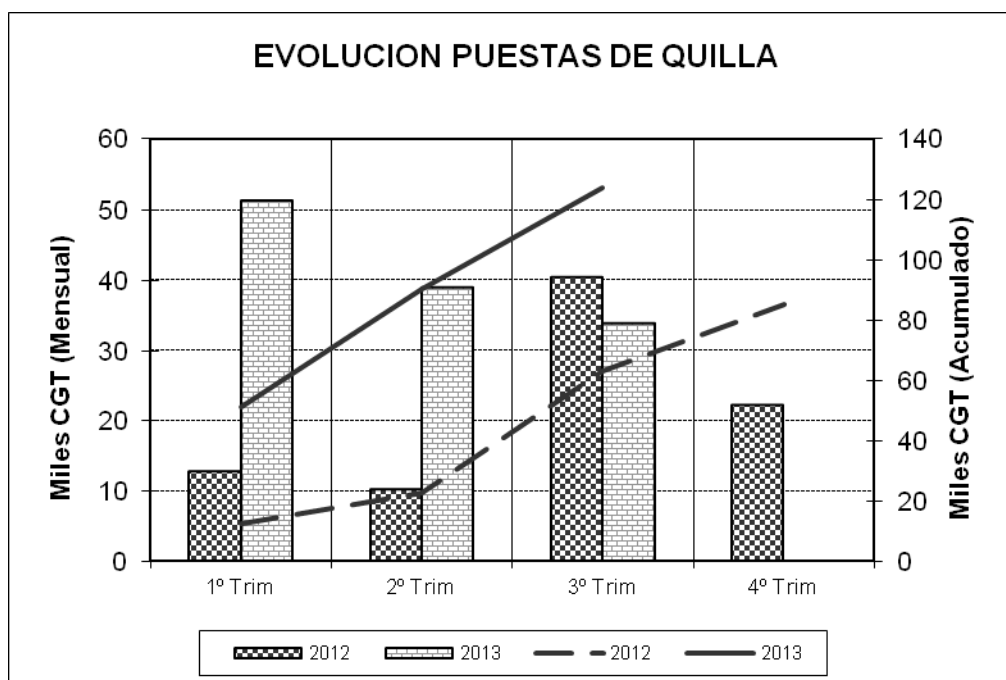

3.5 BOTADURAS POR TIPOS DE BUQUES

TIPOS DE BUQUES	Nº	Nacional		Exportacion			Total		
		GT	CGT	Nº	GT	CGT	Nº	GT	CGT
1	0	0	0	0	0	0	0	0	0
2	0	0	0	0	0	0	0	0	0
3	0	0	0	0	0	0	0	0	0
4	0	0	0	0	0	0	0	0	0
5	0	0	0	0	0	0	0	0	0
6	0	0	0	0	0	0	0	0	0
7	0	0	0	0	0	0	0	0	0
8	0	0	0	0	0	0	0	0	0
9	0	0	0	0	0	0	0	0	0
10	0	0	0	0	0	0	0	0	0
11	0	0	0	0	0	0	0	0	0
12	0	0	0	0	0	0	0	0	0
13	0	0	0	2	16.714	21.484	2	16.714	21.484
14	0	0	0	0	0	0	0	0	0
15	1	2.940	6.962	3	8.190	19.725	4	11.130	26.687
16	0	0	0	17	26.769	69.518	17	26.769	69.518
TOTAL	1	2.940	6.962	22	51.673	110.727	23	54.613	117.689

3.6 BOTADURAS TRIMESTRALES –CGT

2012	1º Trim	2º Trim	3º Trim	4º Trim
Trimestral	22.456	14.098	62.347	25.445
Acumulada	22.456	36.554	98.901	124.346

2013	1º Trim	2º Trim	3º Trim	4º Trim
Trimestral	7.378	60.611	49.700	
Acumulada	7.378	67.989	117.689	

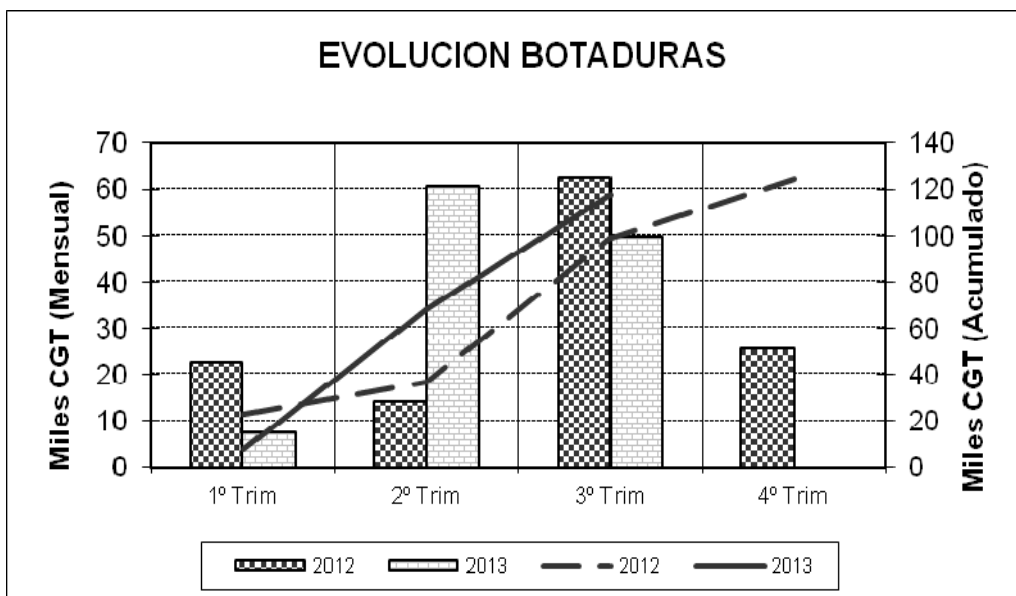

3.7 ENTREGAS (Pruebas Oficiales) POR TIPOS DE BUQUE

TIPOS DE BUQUES	Nº	Nacional		Exportacion			Total		
		GT	CGT	Nº	GT	CGT	Nº	GT	CGT
1	0	0	0	0	0	0	0	0	0
2	0	0	0	0	0	0	0	0	0
3	0	0	0	0	0	0	0	0	0
4	0	0	0	0	0	0	0	0	0
5	0	0	0	0	0	0	0	0	0
6	0	0	0	0	0	0	0	0	0
7	0	0	0	0	0	0	0	0	0
8	0	0	0	0	0	0	0	0	0
9	0	0	0	0	0	0	0	0	0
10	0	0	0	0	0	0	0	0	0
11	0	0	0	0	0	0	0	0	0
12	0	0	0	0	0	0	0	0	0
13	0	0	0	0	0	0	0	0	0
14	0	0	0	0	0	0	0	0	0
15	0	0	0	0	0	0	0	0	0
16	1	434	1.986	17	67.094	101.803	18	67.528	103.789
TOTAL	1	434	1.986	17	67.094	101.803	18	67.528	103.789

3.8 ENTREGAS (Pruebas Oficiales) TRIMESTRALES –CGT

2012	1º Trim	2º Trim	3º Trim	4º Trim
Trimestral	32.915	20.869	30.449	9.172
Acumulada	32.915	53.784	84.233	93.405

2013	1º Trim	2º Trim	3º Trim	4º Trim
Trimestral	24.063	44.755	34.971	
Acumulada	24.063	68.818	103.789	

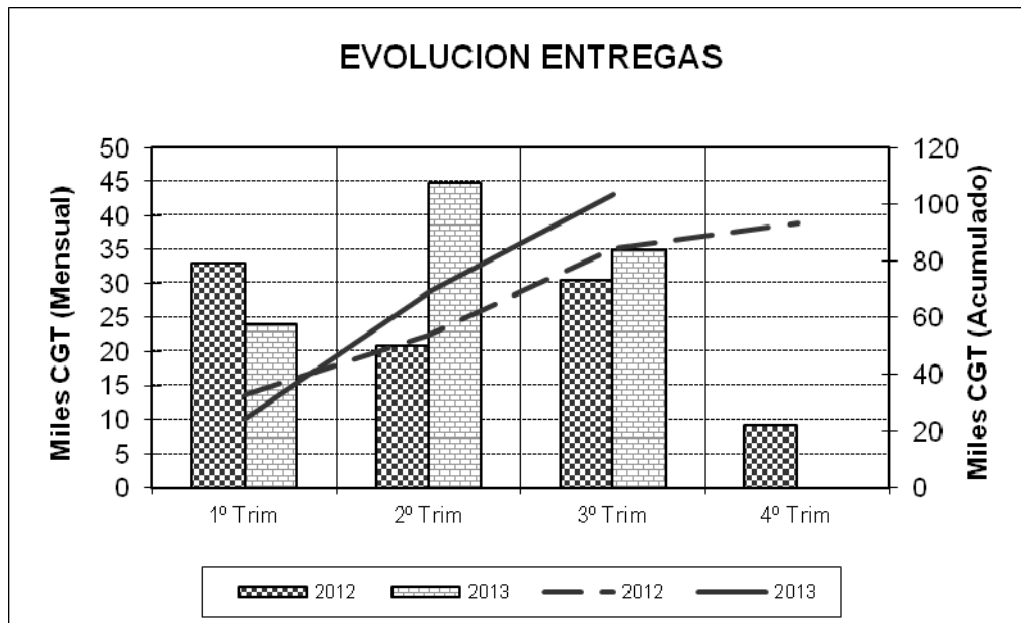

3.9 PUESTAS DE QUILLA POR ASTILLEROS

ASTILLEROS ARMON, S.A.

Nº de Const.	TIPO OCDE	ARMADOR	PAIS	GT	CGT	TPM
C-723	16	AUTORIDAD DEL CANAL DE PANAMA (ACP)	Panamá	494	2.152	
C-724	16	AUTORIDAD DEL CANAL DE PANAMA (ACP)	Panamá	494	2.152	
C-725	16	AUTORIDAD DEL CANAL DE PANAMA (ACP)	Panamá	494	2.152	
C-726	16	AUTORIDAD DEL CANAL DE PANAMA (ACP)	Panamá	494	2.152	
C-727	16	AUTORIDAD DEL CANAL DE PANAMA (ACP)	Panamá	494	2.152	
C-728	16	AUTORIDAD DEL CANAL DE PANAMA (ACP)	Panamá	494	2.152	
C-729	16	AUTORIDAD DEL CANAL DE PANAMA (ACP)	Panamá	494	2.152	
C-734	13	ATLANTICOLINE S.A.	Portugal	748	2.195	
C-735	13	ATLANTICOLINE S.A.	Portugal	748	2.195	
9	Buques		TOTAL.....	4.954	19.454	

ASTILLEROS ARMON VIGO

Nº de Const.	TIPO OCDE	ARMADOR	PAIS	GT	CGT	TPM
V-088	15	PESCA AZTECA S.A. DE C.V.	Méjico	2.042	5.375	
1	Buques		TOTAL.....	2.042	5.375	

ASTILLEROS GONDAN, S.A.

Nº de Const.	TIPO OCDE	ARMADOR	PAIS	GT	CGT	TPM
C-456	16	SIMON MOKSTER SHIPPING AS	Noruega	4.000	7.871	
1	Buques		TOTAL.....	4.000	7.871	

ASTILLEROS MURUETA, S.A.

Nº de Const.	TIPO OCDE	ARMADOR	PAIS	GT	CGT	TPM
C-296	15	PESQUERA UGAVI	Ecuador	2.700	6.554	
C-297	15	ATUNSA	Curaçao	2.800	6.725	
C-304	15	ATUNCASA	Venezuela	2.700	6.554	0
3	Buques		TOTAL.....	8.200	19.833	0

ASTILLEROS RIA DE AVILES, S.L.

Nº de Const.	TIPO OCDE	ARMADOR	PAIS	GT	CGT	TPM
C-126	15	ATUNSA	España	420	1.749	
C-127	15	ATUNSA	España	420	1.749	
2	Buques		TOTAL.....	840	3.498	

ASTILLEROS ZAMACONA, S.A.

Nº de Const.	TIPO OCDE	ARMADOR	PAIS	GT	CGT	TPM
C-715	16	SOLVTRANS	Noruega	3.450	7.181	
C-721	16	ATLANTIC OFFSHORE AS	Noruega	1.800	4.798	
C-722	16	ATLANTIC OFFSHORE AS	Noruega	1.800	4.798	
C-739	15	PEFISHING LTD	Belice	2.570	6.328	
4	Buques		TOTAL.....	9.620	23.105	

BALENCIAGA S.A.

Nº de Const.	TIPO OCDE	ARMADOR	PAIS	GT	CGT	TPM
C-406	15	PEVASA	España	2.600	6.380	
1	Buques		TOTAL.....	2.600	6.380	

METALSHIPS & DOCKS

Nº de Const.	TIPO OCDE	ARMADOR	PAIS	GT	CGT	TPM
C-295 1	16 Buques	HYDROMARINE SERVICES	Panama	11.000	14.737	
			TOTAL.....	11.000	14.737	

ASTILLEROS ARMON GIJON

Nº de Const.	TIPO OCDE	ARMADOR	PAIS	GT	CGT	TPM
C-001	15	MARTUNA S.A. DE C.V.	Méjico	2.042	5.375	
C-003	15	OVERSEAS TUNA COMPANY N.V.	Curaçao	3.448	7.796	
C-004	15	PESCA AZTECA S.A. DE C.V.	Méjico	2.042	5.375	
C-005	15	PESCA AZTECA S.A. DE C.V.	Méjico	2.042	5.375	
4	Buques		TOTAL.....	9.574	23.921	

3.10 BOTADURAS POR ASTILLEROS

ASTILLEROS ARMON, S.A.

Nº de Const.	TIPO OCDE	ARMADOR	PAIS	GT	CGT	TPM
C-721	16	AUTORIDAD DEL CANAL DE PANAMA (ACP)	Panamá	494	2.152	
C-722	16	AUTORIDAD DEL CANAL DE PANAMA (ACP)	Panamá	494	2.152	
C-723	16	AUTORIDAD DEL CANAL DE PANAMA (ACP)	Panamá	494	2.152	
C-724	16	AUTORIDAD DEL CANAL DE PANAMA (ACP)	Panamá	494	2.152	
C-725	16	AUTORIDAD DEL CANAL DE PANAMA (ACP)	Panamá	494	2.152	
C-726	16	AUTORIDAD DEL CANAL DE PANAMA (ACP)	Panamá	494	2.152	
C-727	16	AUTORIDAD DEL CANAL DE PANAMA (ACP)	Panamá	494	2.152	
C-734	13	ATLANTICOLINE S.A.	Portugal	748	2.195	
8	Buques		TOTAL.....	4.206	17.259	

ASTILLEROS ARMON VIGO

Nº de Const.	TIPO OCDE	ARMADOR	PAIS	GT	CGT	TPM
C-086	16	HEEREMA MARINE CONTRACTORS NEDERLAND B.V.	Holanda	3.451	7.183	
V-087	16	INSTITUTO NACIONAL DE PESCA	Méjico	1.760	4.731	
2	Buques		TOTAL.....	5.211	11.914	

ASTILLEROS MURUETA, S.A.

Nº de Const.	TIPO OCDE	ARMADOR	PAIS	GT	CGT	TPM
C-294	16	G.I.E. DRAGAGES-PORTS	Francia	3.240	6.907	
C-295	15	INPESCA	España	2.940	6.962	0
2	Buques		TOTAL.....	6.180	13.869	0

F.CARDAMA, S.A. ASTILLEROS Y VARADEROS

Nº de Const.	TIPO OCDE	ARMADOR	PAIS	GT	CGT	TPM
C-234	16	MINISTERIO DOS TRANSPORTES DE ANGOLA	Angola	878	3.074	
C-235	16	MINISTERIO DOS TRANSPORTES DE ANGOLA	Angola	878	3.074	
C-236	16	MINISTERIO DOS TRANSPORTES DE ANGOLA	Angola	878	3.074	
3	Buques		TOTAL.....	2.634	9.222	

ASTILLEROS ZAMACONA, S.A.

Nº de Const.	TIPO OCDE	ARMADOR	PAIS	GT	CGT	TPM
C-714	16	SOLVTRANS	Noruega	3.450	7.181	
C-720	15	HARSTWATER LTD	Belice	2.700	6.554	
C-721	16	ATLANTIC OFFSHORE AS	Noruega	1.800	4.798	
3	Buques		TOTAL.....	7.950	18.533	

BALENCIAGA S.A.

Nº de Const.	TIPO OCDE	ARMADOR	PAIS	GT	CGT	TPM
C-447	16	GEORGE CRAIG GROUP LTD	R. Unido	3.035	6.633	
1	Buques		TOTAL.....	3.035	6.633	

FACTORIAS VULCANO, S.A.

Nº de Const.	TIPO OCDE	ARMADOR	PAIS	GT	CGT	TPM
C-001	13			15.966	19.289	
1	Buques		TOTAL.....	15.966	19.289	

ASTILLEROS ARMON GIJON

Nº de Const.	TIPO OCDE	ARMADOR	PAIS	GT	CGT	TPM
C-001	15	MARTUNA S.A. DE C.V.	Méjico	2.042	5.375	
C-002	15	OVERSEAS TUNA COMPANY N.V.	Curaçao	3.448	7.796	
2	Buques		TOTAL.....	5.490	13.171	

C.N.N. SESTAO

Nº de Const.	TIPO OCDE	ARMADOR	PAIS	GT	CGT	TPM
C-342	16	EDT OFFSHORE LTD	Chipre	3.941	7.799	4.700
1	Buques		TOTAL.....	3.941	7.799	4.700

3.11 ENTREGAS (Pruebas Oficiales) POR ASTILLEROS

ASTILLEROS ARMON, S.A.

Nº de Const.	TIPO OCDE	ARMADOR	PAIS	GT	CGT	TPM	Ett	Epp	M	P	C	Cap (m3)	MOTOR marca	PROPULSOR tipo	POTENCIA	Rpm	Vp
C-710	16	REMOLQUES UNIDOS, S.A.	España	434	1.986		33,00	27,30	12,20	5,40	4,20		MTU		2x2200kW	1.800	12
C-719	16	APDL (PORTO DE LEIXOES)	Portugal	290	1.547		25,00	23,75	11,00	3,90	5,20		3516		2x1920 kW	1.600	12
C-720	16	AUTORIDAD DEL CANAL DE PANAMA (ACP)	Panamá	494	2.152		28,90	28,10	13,50	5,17	6,18		GENERAL		2x2290 kW	1.050	13
C-721	16	AUTORIDAD DEL CANAL DE PANAMA (ACP)	Panamá	494	2.152		28,90	28,10	13,50	5,17	6,18		GENERAL		2x2290 kW	1.050	13
C-722	16	AUTORIDAD DEL CANAL DE PANAMA (ACP)	Panamá	494	2.152		28,90	28,10	13,50	5,17	6,18		GENERAL		2x2290 kW	1.050	13
C-723	16	AUTORIDAD DEL CANAL DE PANAMA (ACP)	Panamá	494	2.152		28,90	28,10	13,50	5,17	6,18		GENERAL		2x2290 kW	1.050	13
C-724	16	AUTORIDAD DEL CANAL DE PANAMA (ACP)	Panamá	494	2.152		28,90	28,10	13,50	5,17	6,18		GENERAL		2x2290 kW	1.050	13
7	Buques		TOTAL.....	3.194	14.293												

ASTILLEROS ARMON VIGO

Nº de Const.	TIPO OCDE	ARMADOR	PAIS	GT	CGT	TPM	Ett	Epp	M	P	C	Cap (m3)	MOTOR marca	PROPULSOR tipo	POTENCIA	Rpm	Vp
C-085	16	HEEREMA MARINE CONTRACTORS NEDERLAND	Holanda	3.451	7.183		72,00	63,00	18,00	8,50	8,00		MAK		4X3000 Kw	600	12
1	Buques		TOTAL.....	3.451	7.183												

ASTILLEROS MURUETA, S.A.

Nº de Const.	TIPO OCDE	ARMADOR	PAIS	GT	CGT	TPM	Ett	Epp	M	P	C	Cap (m3)	MOTOR marca	PROPULSOR tipo	POTENCIA	Rpm	Vp
C-293	16	G.I.E. DRAGAGES-PORTS	Francia	2.440	5.793		83,70	79,00	15,40	6,00	4,50		MAK		2X2000 kW	750	12
C-294	16	G.I.E. DRAGAGES-PORTS	Francia	3.240	6.907		88,90	84,90	17,60	6,50	4,80		MAK		2x2400 kW	750	12
2	Buques		TOTAL.....	5.680	12.700												

F.CARDAMA, S.A. ASTILLEROS Y VARADEROS

Nº de Const.	TIPO OCDE	ARMADOR	PAIS	GT	CGT	TPM	Ett	Epp	M	P	C	Cap (m3)	MOTOR marca	PROPULSOR tipo	POTENCIA	Rpm	Vp
C-234	16	MINISTERIO DOS TRANSPORTES DE ANGOLA	Angola	878	3.074		44,00		12,20	6,05	5,15		3516 B		2x2582 BHP	1.600	15
1	Buques		TOTAL.....	878	3.074												

BALENCIAGA S.A.

Nº de Const.	TIPO OCDE	ARMADOR	PAIS	GT	CGT	TPM	Ett	Epp	M	P	C	Cap (m3)	MOTOR marca	PROPULSOR tipo	POTENCIA	Rpm	Vp
C-446	16	GEORGE CRAIG GROUP LTD	R. Unido	3.035	6.633		82,40	76,80	18,00	7,20	5,00		CATERPILLAR		4X1560 kW	900	13
1	Buques		TOTAL.....	3.035	6.633												

C. N. FREIRE, S.A.

Nº de Const.	TIPO OCDE	ARMADOR	PAIS	GT	CGT	TPM	Ett	Epp	M	P	C	Cap (m3)	MOTOR marca	PROPULSOR tipo	POTENCIA	Rpm	Vp
C-704	16	NATURAL ENVIRONMENT RESEARCH COUNCIL	R. Unido	6.000	10.121	1.850	99,70	88,80	18,00	7,40	6,50		WARTSILA		2X2200 kW	900	15
1	Buques		TOTAL.....	6.000	10.121	1.850											

METALSHIPS & DOCKS

Nº de Const.	TIPO OCDE	ARMADOR	PAIS	GT	CGT	TPM	Ett	Epp	M	P	C	Cap (m3)	MOTOR marca	PROPULSOR tipo	POTENCIA	Rpm	Vp
C-294	16	TECHNIP HOLDING BENELUX B.V	Holanda	11.000	14.737		135,6	120,4	27,00	9,70	6,85		WARTSILA		2X3.500 kW	200	15
1	Buques		TOTAL.....	11.000	14.737												

UNION NAVAL VALENCIA, S.A.

Nº de Const.	TIPO OCDE	ARMADOR	PAIS	GT	CGT	TPM	Ett	Epp	M	P	C	Cap (m3)	MOTOR marca	PROPULSOR tipo	POTENCIA	Rpm	Vp
C-489	16	ANTWERP PORT AUTHORITY	Belgica	430	1.975		29,50	28,00	12,50	4,50	3,00		ABC		2x2650 kW	1.000	13
C-490	16	ANTWERP PORT AUTHORITY	Belgica	430	1.975		29,50	28,00	12,50	4,50	3,00		ABC		2x2650 kW	1.000	13
C-491	16	ANTWERP PORT AUTHORITY	Belgica	430	1.975		29,50	28,00	12,50	4,50	3,00		ABC		2x2650 kW	1.000	13
3	Buques		TOTAL.....	1.290	5.925												

C.N.N. SESTAO

Nº de Const.	TIPO OCDE	ARMADOR	PAIS	GT	CGT	TPM	Ett	Epp	M	P	C	Cap (m3)	MOTOR marca	PROPULSOR tipo	POTENCIA	Rpm	Vp
C-340	16	JAN DE NUL GROUP	Belgica	33.000	29.123	32.000	191,5	175,0	40,00	13,20	7,50	16000m	MAN B&W &		5x4.500 kW	720	15
1	Buques		TOTAL.....	33.000	29.123	32.000											

4.- ACTIVIDAD POR C.C.A.A.

9 meses de 2013

4.1.NUEVOS CONTRATOS Y CARTERA DE PEDIDOS.

9 MESES DE 2013

C.C.A.A.	Nuevos Contratos					Cartera de Pedidos a 31/03/2013				
	Nº	GT	CGT	%GT	%CGT	Nº	GT	CGT	%GT	%CGT
GALICIA	0	0	0	0%	0%	10	39.637	68.300	31%	24%
ASTURIAS	9	8.170	28.521	27%	36%	28	36.869	104.733	29%	36%
CANTABRIA				0%	0%				0%	0%
PAIS VASCO	8	21.560	51.485	73%	64%	18	50.567	117.114	40%	40%
CATALUÑA				0%	0%				0%	0%
C. VALENCIANA	0	0	0	0%	0%	0	0	0	0%	0%
R. MURCIA				0%	0%				0%	0%
ANDALUCÍA	0	0	0	0%	0%	0	0	0	0%	0%
BALEARES				0%	0%				0%	0%
CANARIAS				0%	0%				0%	0%
TOTAL SECTOR	17	29.730	80.006	100%	100%	56	127.073	290.147	100%	100%

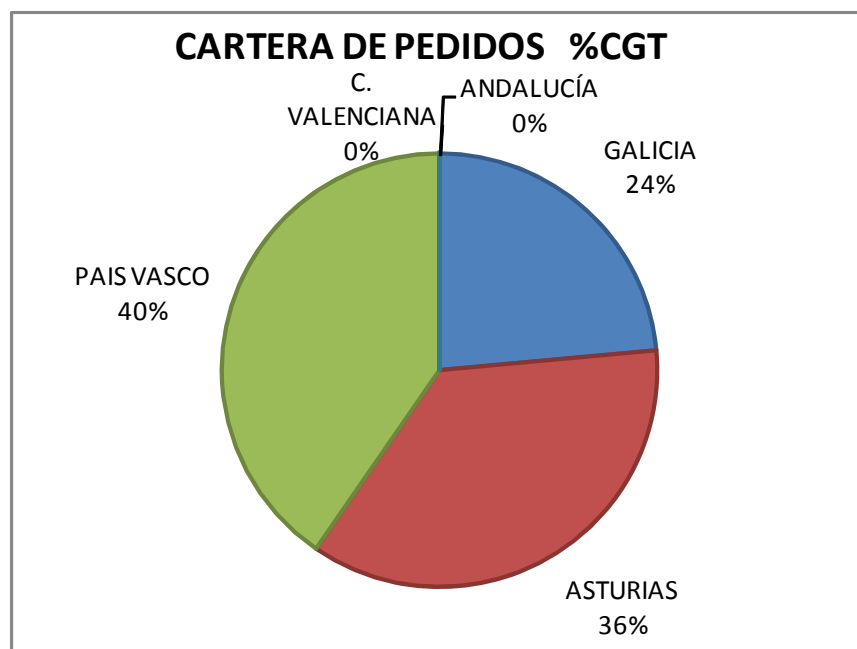

4.2. ACTIVIDAD PONDERADA.

9 MESES DE 2013

C.C.A.A.	Puestas de Quilla			Botaduras			Entregas (Pruebas Oficiales)			Indice de Actividad Ponderada			
	Nº	GT	CGT	Nº	GT	CGT	Nº	GT	CGT	GT	CGT	%GT	%CGT
GALICIA	2	13.042	20.112	6	23.811	40.425	4	21.329	35.115	20.498	34.019	36%	29%
ASTURIAS	16	19.368	54.744	10	9.696	30.430	7	3.194	14.293	10.489	32.474	18%	28%
CANTABRIA												0%	0%
PAIS VASCO	8	20.420	49.318	7	21.106	46.834	4	41.715	48.456	26.087	47.861	45%	41%
CATALUÑA												0%	0%
C. VALENCIANA	0	0	0	0	0	0	3	1.290	5.925	323	1.481	1%	1%
R. MURCIA												0%	0%
ANDALUCÍA	0	0	0	0	0	0	0	0	0	0	0	0%	0%
BALEARES												0%	0%
CANARIAS												0%	0%
TOTAL SECTOR	26	52.830	124.174	23	54.613	117.689	18	67.528	103.789	57.396	115.835	100%	100%

NOTA: Actividad ponderada = (Q+2B+E)/4

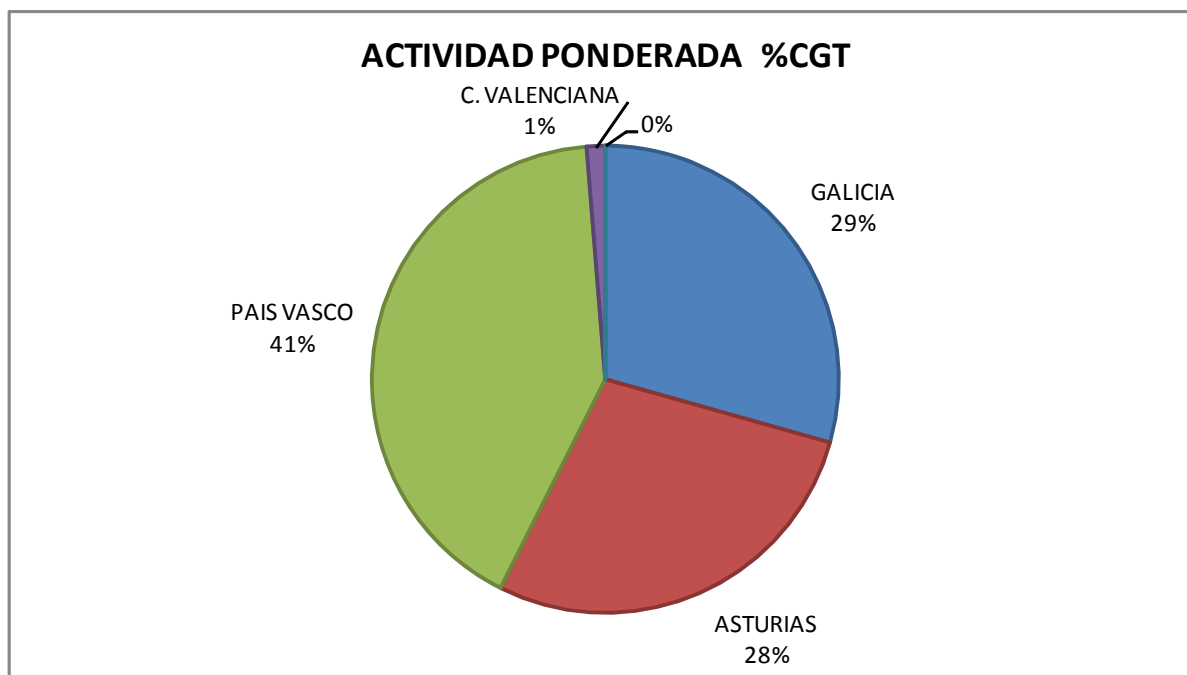

ANEXOS

SISTEMA DE CÁLCULO DE CGT ADOPTADO POR LA OCDE
(A partir de 1 de Enero de 2007)

$$cgt = A * (gt)^B$$

N	Tipo de Buque	A	B
1 y 2	Petroleros de doble casco	48	0,57
3	Transportes de productos químicos	84	0,55
4	Graneleros	29	0,61
5	Transportes combinados	33	0,62
6	Cargueros generales	27	0,64
7	Frigoríficos	27	0,68
8	Portacontenedores	19	0,68
9	Ro - Ro	32	0,63
10	Transportes de automóviles	15	0,70
11	Transportes de L P G	62	0,57
12	Transportes de L N G	32	0,68
13	Ferries	20	0,71
14	Transportes de pasajeros	49	0,67
15	Buques de pesca	24	0,71
16	Otros buques	46	0,62